朝鮮日報

四日夕刊八面

京城府堅志洞 朝鮮日報社
代表電話番號(光)二三〇〇番

社說

漢方醫學確立의要

醫療가不備한朝鮮

一

醫療機關의부족함과 따라서 醫療의힘이모잘하는 朝鮮의現狀은 本欄에서몃번이나 추들어엇섯다 死亡率더욱小兒 乳兒의死亡率이놉흔것과 有病率이매단한따위 朝鮮社會의實情을대강이라도 가릅남한바 잇섯다 이제 國際聯盟專門委員會에서 漢方醫의價値를 넓히世界에紹介코저 서들고잇다는 消息이傳하는김에 朝鮮漢方醫學의確立을目標로 그의硏究및企劃이잇섯스면하는 다만한마듸의外우침으로라도 이一論을쓰고십다 地下의冷水를 外곳한것이끌려올마시는것은 保健上의조흔일인데 朝鮮人이마시시니 未開의嘲笑를밧고 西洋人에依하야唱導되면 文明의新法가티推重된다 漢方醫일지라도 반듯이國際聯盟의驚嘆을드되어서 비로소갑시갈것은아니나 맑은물이고 북정물이고마구마시어안될것처럼 돌파리의원의 함부루의投藥이니 漢方醫의價値가떨어지는것이다 그러니까漢方醫는 새로히本方眞法대로 硏究하고擴充하여서 크게朝鮮의保健의機構를 補益하여야할것이다

二

漢方醫를 추드는것은 洋法醫와의 머거리로 한편을무축이자는理由로는되지안는다 眞正한意味로는 漢方 洋法이서로合流交致되어 가장具全한第三醫方을 樹立하여도 조흘일인데 그것이一朝一夕에 곳장될일이아니매 洋法醫는 東洋에서 더욱히朝鮮에서 그鄕土自然의諸條件과 居處 飮食 衣服 習俗따위 特殊한諸條件을考究 斟酌하여야하려니와 이러한 從來의諸情勢에서 立脚出發 및經驗 成長하여온漢方醫術은 마당히그의專貴한時間上의貢獻을 整理 闡明하고 또그科學的의 具全確實 均齊한 體系를세워 넓히所謂醫療를保元하는 길을開拓토록함이조켓다 醫療機關과醫療力의부족은 街頭에도말하엿거니와 地方 遠村에갈스록 더욱甚하고 또는洋法의醫術을배우고서도 開業營業이 거의不能한者잇스나 이는一般의經濟力이 아주貧弱함에 因함이라 漢方醫와가티 低廉한醫藥費로서 患者를곤칠수잇는點으로보아서도 매우緊切한일이되겟다 漢方醫는 그內科方面에對한獨特한機能을中心으로 매우助長할價値가잇다

三

居處로써보건대 朝鮮人은土坑으로된溫突에서산다 불때일때의保溫의關係 불아니때일때의 冷濕의關係가 반듯이影響되는것이오 飮食物에잇서 매웁고刺戟性이만흔 苦草를常食으로함과 커리고절린 陳腐한젓(醢)과장아찌따위를 만히먹는것과 西人의肉食麥食에對한 菜食米食의差가 잇는것도적은 影響되는것이니 모다朝鮮人의 醫療에關하야 特殊한條件으로 생각될點이오 만일또社會的貧窮에는 民衆이모다 營養의不良에걸리고 時變과禍厄의續出에는 男女老幼 항상憂愁 思慮에또둘리어 神經이衰老하고 膽液이涸渴하니 이또한 歐米富豪들의 豪華로운生活에서膏粱을먹고 肉臟에무커진者들의 一方으로써 그대로適用할바아니다 이는다만漢方醫에限할바가아니어서 漢 洋諸法의醫療家가 각기의家傳的體系를 [illegible] 鮮에잇서서 이미常識化하고 또만흔便利한條件을가진 漢方醫로써 크게進步할餘地가잇는바이다 朝鮮의漢方醫는 이제實로 嚴正한正規的 學習 硏鑽 傳授 施與의法이서지못하고 因襲한自習 私淑의길을밟어 간신히그面目을 維持하는터이니 漢醫學의 講習傳授의機關을세워그確立하는것은 民衆保健의 가장 合理한一手段으로 또는古文化에新生命을불어느허 有益한價値를 發揮케하는點으로써 매우 必要한時務가되는것이다 우선一般有志에게 이만큼써우처두는것이다

汪兆銘氏以下出席 當面諸問題討議

省政府主席에林雲陔氏任命 廣東國務會議

【廣東二日發電報聯合】國民政府는本日國務會議第二常務委員會를開催하얏는데出席者는汪精衛、孫科、陳濟棠、古應芬、李宗仁、鄒魯、陳友仁、鄧澤如、許崇智、唐生智等으로討議事項은萬히만혓는바左의各項을可決하얏다

一、國府政務委員會組織條令을通過함

二、陳濟棠을第一集團軍總司令으로李宗仁을又第二集團軍總司令으로陳策을國民革命軍海軍總指揮로余漢謀、香翰屏、李揚敬의三氏를總司令第一、第二、第三軍長으로各各任命함

三、林雲陔、林翼中、金曾澄、吳敬恒、許崇淸、程天放、蕭寬、李祿超等을廣東省政府委員으로하고林雲陔를主席으로함

四、廣東省政府各廳長으로左의諸氏를任命함

財政廳長 林雲陔
民政廳長 林翼中
敎育廳長 金曾澄
建設廳長 吳敬恒
廣州市長 程天放

五、許崇淸을中山大學校長으로任命함

六、國民政府外交部組織條令財政部條令을通過함

兩廣軍의 討蔣北伐軍陣容

廣西軍總指揮에李品仙氏 廣東軍엔陳濟棠氏

【廣東二日發電通】廣東廣西兩軍事當局의軍事會議는討蔣北伐軍陣容을左와如히決定하얏다

第一方面軍(廣西軍)

總指令李品仙、前敵總指揮白崇禧、第一軍長張發奎、第一師長薛岳、第二師長李漢魂、第三師長黃鎭球、第二軍長楊騰輝、第四師長廖磊、第五師長莫樹杰、第六師長黃鶴齡、第三軍長唐生智(又는李品仙)第七師長唐生智第八師長周爛第九師長未定、獨立一師長韓彩鳳、二師長譚連芳、三師長未定、右各師에敎導一個團을附함

第二方面軍(廣東軍)

總指令陳濟棠、第一軍長余漢謀、第一師長李振球、第二師長黃質、第三師長不明、第二軍長香翰屏、第四師長張枚新、第五師長張達、第六師長不明、第三軍長未定、第七師長黃延楨、第八師長洪賀文、第九師長李揚敬、獨立一師長黃瑞麟同二師長黃任寰同三師長揚鼎中

北滿一帶의 中國鐵道網實情

旣設外人鐵道를威脅

【哈爾賓支局發】中國全國의鐵道發展은참으로놀낼만한것이다 이것은歷歷히報道된關係도更히거듭할것이아니하고露中國境이고穀物은勿論鑛山物產富로有名한黑龍江省을中心으로한鐵道網의最近實情을大綱記錄하면아래와가티다 近年北滿에中國鐵道로敷設된鐵道난呼蘭, 海倫間呼海線과兆南, 齊齊哈爾賓間兆齊線齊齊哈爾賓, 克山間齊克線等이다 그러고目下工事에着手하며計劃準備에잇는것은(黑龍省에對한部分)吉林, 同江間吉同線(着工中)綏芬河와老黑山間綏黑線(實測中) 齊齊哈爾賓과倫浿爾間黑呼線大黑河와倫間黑倫線(兩線計劃中) 等이다이것等이完成되는時는 實로北滿의交通은 至極便利될것이고物貨交通도水陸으로迅速될것이다水路로는松花江黑龍江二大江으로每年적지안은旅客貨物을輸送한다中國의旣設鐵道는暗暗裡에서各地經濟都市村落과密接한連絡을取하며一方近距里의港灣과關係를締結하야實노急進的其發展을示케되엇다 穀倉地帶와鑛山物主要地를貫通하야自作自給之道即自國의物貨를自國의鐵道로南滿其他各地主要港에輸送케된다方今各國(外國)資本家는不少한資本을가지고中國鐵道의活動하는것을窺視하는同時에不休의注目을하는터이다只今東支鐵道(中露合營)와中國(北滿)新鐵道와의成績比較는近三個月間에十三萬二千八百噸에達하고中國新線道는三個月間十六萬四千一百六十噸의好成績이엇다한다只今中東에서이것을貨物도取扱케되는것은地方形便交通上不得已한事情에基因되엇다는것도過言이아니라한다元來荷主로말하면第一運貨의關係를重要視케놈으로現在의中東高率에運貨으로는收支不合으로도大槪는自國의鐵道를利用하는것이다그러케되야中東은今年收額도減縮을斷行한다中國鐵道는此와로緊縮政策을主張케되야社員의反하야自己의利益을擁護하야積極的政策을勸하야收入增加의途를講究하여간다北滿西部線에特方特產物輸出量은年七十二萬五千噸인바今日의狀態로는漸分式中東과中國新線과取扱케되는模樣이나今後中國貨와露貨의關係上如何한結果가될는지此亦難問題이다中國鐵道의今後發展에對하야는實로驚異할바아니라할수업는바임으로滿鐵도此에對하야不少의努力과犧牲을하게되리라고觀測된다

共和政府의 壓倒的勝利

帝政覆滅된西班牙의 町村會議員選擧結果

【마드릿드二日發電報聯合】新共和政府下에擧行된西班牙全國各地方町村會議員選擧의結果는共和政府側의壓倒的勝利로歸하얏다

全獨逸의鐵兜團 大示威運動

巴里條約의規定을否認 舊領土回收를誓約

【푸레스노ー(獨逸)三十一日發】三十一日의주트란드海戰紀念日에際하야獨逸의國粹主義在鄕軍人團體인鐵兜團員十二萬人은푸레스노ー에서大分列式을擧行하고氣勢를올녓다行進에는獨逸前皇太子의두令息도參加하얏는데그날『쏘ー다』水製造業者로鋼鐵헬멧드國의總指揮官인엘드氏는演說中에

『吾人은벨사이유條約의 規定한國境을承認치안흐며또한헤일수업는獨逸人의땅파피를적신獨逸의舊領土全部가다시獨逸의一部가되기까지我等의運動은斷然코休止하지안흘것을誓約한다』

고하얏다

外交團首相決定

【北平三日發電通】北平外交團首席은西班牙公使가리드氏로決定하고二日附各國側에通告되엿다

『핏드맨』氏 宋部長과會見

【南京三日發電通】『핏드맨』氏一行은三日朝來京하야米領事館에서少憩後午後二時부터宋財政部長을訪問하고會談하얏다그리고『핏』氏는今夜上海로도라가上海에서財政部長其他各方面과歐間求景한後財政에關한意見을交換하고調査硏究할豫定이다

張學良氏重態

副司令部參謀長 王樹翰氏에歸平急電

【北平三日發電通】副司令部에서는三日午後四時學良氏의容態는體溫三十八度一脈七十九로發表하얏는바『록펠라』病院에서確聞한바에依한즉昨日來體溫四十度를上下하야憂慮할容態에잇다고그리고副司令部參謀長은昨夜南京에잇는王樹翰氏에對하야學良氏의容態險惡하야至急歸平하라는打電을하얏다

城內에謠言이 流布

【奉天三日發電通】張學良氏의病으로入院한것이奉天에傳하자東北部內에도種種의臆測이行하야城內에種種謠言이流布되기에至하얏슴으로東北官憲은極力謠言을取締하는一方單之感氣로四、五日後에는退院한다고公表하고잇는바時局이重大한際라하야一抹의不安은掩蔽할수업는것이다그리고張作相氏는一週間前부터來奉하야不在司令의政務를보고잇다

東北委員緊急 會議召集

【奉天三日發電通】張學良氏의病狀에對하야서는東北邊防軍司令長官公署에도詳細한入電이잇슴으로張作相氏以下東北政務委員會委員은三日午後二時부터長官公署에緊急會議를開하고學良氏病中의政務에對하야種種協議하얏다

特使한張繼氏 廣東派에加擔說

【上海三日發電通】蔣介石氏及國民黨元老의意를바더廣東派特히孫科氏를翻意하기爲하야南下한張繼氏는一旦廣東으로부터當地로歸還하얏스나廣東에赴한채로歸滬할氣配이보이지안는바廣東하건대張繼氏는도리혀廣東派에勸誘되여이미廣東派에加擔하야第五軍長李福林집에滯在하고잇다고

蔣氏의對外聲明 發表를延期

【南京三日發電通】蔣介石氏는本日廣東問題에關한對外「스테ー트멘트」를發表할豫定이든바廣東의張繼氏의報告가到着치안엇슴으로延期하얏다

外人監禁所를 各地監獄에增築

國民政府豫算承認

【南京三日發電通】國民政府는六月一日부터施行한民國二十年度豫算中

一、內地在住外人管轄條令實施費
一、特別法院增設費
一、監獄改善費
一、外人法律顧問의俸給及事務費來任旅費

等二百二十五萬一千三百八圓餘를計上하고內에第一回分支出로서百二十八萬九千九百圓의支出을承認하얏슴으로司法、行政部은三日附奉天第一、雲南第一、山東第六、東三省特別區의各監獄을外人監禁拘留所로指定하고새로히各省高等法院內에外人關係事件을爲하야特別法廷을新築하고奉天、山東、東三省特別區、河北、雲南의監獄에外人獨房을增築하기로되엿다그리하야奉天東三省、山東、河北省에外人獨房을만히한것은日本人關係의訴訟事件이만흘것을豫想하고미리準備한것으로解釋되고잇다

上海港岸使用料

日人間에問題

【上海三日發電通】上海市政府는先月二十一日附로棧橋를가진各汽船會社에對하야港岸使用料를徵收할旨를通達하야왓다右使用料는棧橋使用에依하야出한利益을基準으로하야一個年一米에對하야四弗乃至十七弗을市政府에納入하라고云함으로日人側의關係者日淸汽船、三井、郵船大倉其他는協議의結果、當分使用料의納入을保留하고곳公使館에問題를一任하기로되엿다

國稅整理의 根本方針을決定

三日稅制整理準備委員會열고 主稅局原案의大綱

【東京四日發電報聯合】國稅整理에關한主稅局原案이作成되엿슴으로大藏省에서는三日午後會를開하고井上藏相、田田前兩政務官、河田次官、富木主稅局長石渡國稅課長等이出席하야우선富木局長으로부터主稅局案에對하야說明을聽取한後國稅整理의根本方針을決定하얏는바主稅局原案의大綱은左와如하다

一、綜合課稅의方針을採用하고십다

▲所得稅

二、所得稅中의公債、社債或은銀行預金利子又는貸付信託의利益을第一種의法人所得及第三種의個人所得으로綜合課稅整理에關하야서는株式配當에對하야서는現在一率로四割의控除를行하고잇는바借金에依하야株式을所有한者에對하야서는該借金利子를全部控除할事

▲資本利子稅

一、現在公債、社債、產業債券或은銀行預金利子又는貸付信託의利益非營業貸金及預金利子에對하야百分의二의課稅率을課하고잇는바勤勞所得과의均衡上引上을行할事

▲相續稅

一、稅率의引上을行하야納稅賦年限七個年을十個年程度로延長할事그리고地方에對하야새로히附加稅를許할事

▲酒造稅

一、現在造石高에對하야課稅하고잇는바이로는消費稅의本質에合致하지안흠으로庫出稅로改正할事

▲家屋稅

一、國稅로부터別途로國庫로부터一定額의交付金을地方에交付하는同時에地方附加稅를賦課시킬事

▲揮發油稅

一、揮發油稅를新設할事

▲奢侈稅

一、國稅로서奢侈稅를새로히設置할事

一、다음으로國稅整理의根本方針에對하야서는 全收入總額에變化를招來하지안는範圍로改正을行할事 國民負擔의均衡을主眼으로할事 稅目은所得、資本利子、相續稅、酒造、家屋稅의改正及揮發油稅新設을眼目으로함

英獨會商에 佛蘭西側憂慮

【巴里二日發電通】來五日부터英國에獨逸의賠償金支拂『모라토리암』或은其削減申請에對하야別途에서英首相、外相、獨首相外相의西氏間에英獨會商이잇섯는바佛蘭西側에서는右會商에서英國이對米債務問題에關聯시길多大의讓步를할는지도몰을나이를생각도잇다고憂慮하고잇다

緬甸人의 反印感情激化

印度人은續續 本國으로歸還하는中

【칼컷타一日發】最近緬甸方面으로부터印度人의避難民이續續갈컷타에到着하는데一日도同方面으로부터의避難民凡四百名이英印汽船會社郵便船아론나號로到着하얏다其大部分은勞働者로彼等의談話를綜合하건대緬甸各地의印度人排斥運動은漸次惡化하야印度人은緬甸人의反印感情히逐次熾烈하야감을熟知하고매우恐怖를늣기고잇다現在緬甸의村落과市邑에잇서서緬甸人이武器를携帶하고印度人의生命을脅威하며時時로襲擊을함으로印度人은刻刻으로不安中에싸저目下緬甸의首都蘭貢에잇는印度人은外로다토아가며印度行外國船의船室을豫約하는中에잇고또多數의印度商人은妻子를歸國시키며잇다고한다

中國勞農軍의 現有勢力(一)

南京 韓睨華

本面에連日揭載되든 同一筆者韓睨華氏의『쏘벳트』運動의發展과 第一次代表大會』라는一文은 事情으로 因하야 揭載를 中斷하얏삽기 筆者와讀者諸位에게 遺憾의意를表합니다(記者)

反騷者使의쏘벳트

全中國의 쏘벳트赤色區域은얼마나되나? 그리고그것과不可分離의關係로五相依據하야 무서운勢力으로擴充하면서잇는中國勞農紅軍은 大體얼마나될것인가?

文字그대로 四面楚歌中에서그所謂『圍剿』를 當하면서잇는中인쪽 通信交通의不便은그極에達하얏는지라 外部에잇서서그의詳細한內容을 알어내기는非常한難事가안님은안이나 및을만한便으로부터 片片히發表한內容을綜合하여서 한個의眞實한輪廓을만들어 볼밧게업슬가한다

그런데이것을 紹介하기前에먼저알어볼것은 中國勞農紅軍및一切勞力者大衆의 쏘벳트運動에對하야 極端히敵意를가진部分의, 이것에對한觀察이다

英國政府의 또는英國在中國商人의御用紙로 外字新聞으로는 全中國的으로큰權威를가지고잇는上海의 字林西報의揭言하는바에依하면

『全中國의 어늬省이던지共產軍隊가占據하야잇지안니한省은全허업나 江西省의한곳의例를보면 全省五十三縣中四十三縣은 임의勞農暴動群衆이當地의主人이되여잇다』云云하얏고 日系露人의 南中의總代的機關紙인『쏘노브』紙의 半個動的報道中에는

『中國 볼쉐비싀暴徒軍隊의南中國에잇서서의 狂亂的橫行은露西亞볼쉐비싀의 一九一七年에잇서서의暴軍와 조금도달으지안니하다지금江西全省과湖南湖北은完全히中國볼쉐비싀의勢力下에잇게되엿스니 一九三一年을넘지안이하야 全中國은疑心업시 볼쉐비싀의天下가될것이다』云云하얏다

그리고 南京과上海方面에서發行하는南京日日, 上海每日上海日日報以上海日報等 日本人의新聞은 거의一致한論調로中國勞農紅軍의 恐慌할猖獗은確實히南京政權의浮動性을說明함이라하야 列强各國에對한絶對한警戒와 大書特書하는中이며 上海各新聞의 紅軍과赤色區의消息報導中에는 아래와갓흔句節이잇다

『湖西 湖南 湖北의三省은南昌九江 漢口武昌漢陽三鎭과長沙等의 比較的交通이便利한곳外에는外國의商權이석리지흔곳外에는 거의全部가紅軍및쏘벳트의權力下에잇는셈이다 共產軍의實力은 意外에큰것이여서二十二個의軍部와 無數한游擊部隊를綜合하면實로三十餘萬의大勢力이니 南京政府가二十餘萬大軍으로써도 共產軍의一部도解決치못하고잇슴이 決코無理가아니라』하얏다

그리고現在에 中國勞農紅軍과決死的으로勝負를닷투고잇는當事者인 中國國民黨政府의이에對한觀察과估計를보는것은꽤으나興味잇는일일것이다

四省勦共總司令 何應欽이南京政府의國民會議席上에서紅軍의狀況을報告한바이잇섯고또蔣으로『勦滅赤匪報告』라는四千字에 각가운宏壯한것이잇는바그中에는『勦匪情形』이라는項目이잇스니그를 要略하면如左하다

『十六年(一九二七年)四月淸黨(共產主義者를國民黨으로부터驅逐하고反革命罪로하야大屠殺한事實을指함)以後三民主義宣傳에努力하야靑年男女 農民勞働의迷夢을打破하고 國民軍을調集하야赤匪를勦滅함이不難하야엿든바張唐閻馮의叛亂으로 國軍의大部隊가前方에出動한틈을타서江西湖南等諸省의赤匪는다시猖獗하얏나니 이는一般民衆의生活艱難과 智識이薄弱한所以다

現在赤匪의橫行地는 江西省八十一縣中에 大部有匪者 二十五縣과 全縣有匪者 十一縣이며 赤匪의出沒이 未偏全境者 三十一縣이니 江西一省에만六十七縣이며 湖北으로말하면 汚陽 潛江 石首公安 洪湖 麻城 羅田黃岡 黃安 黃梅 孝感 通城 崇陽大冶鄂城等諸縣이 그러하고 湖南省으로도 長沙近縣 平江 瀏陽華容과 河南省 商城等 諸縣이모다그러하니 全國의 것을合하면實로 三百縣以上이될것이니 이모든곳에는 쏘벳트政府紅軍指揮部 軍事委員會等을組織하고 民衆을脅迫하야暴動을繼續케하는中이며

朱德毛 澤東(紅軍第X軍與第X軍)等匪鬼는江西省南部에잇서 銃器二三萬枝를가젓고 此外에各地赤匪는 或千餘枝 百餘枝나또或는二三十枝의銃器를가지고 各地를分據하고互爲援應하야날마다勢를더하고잇다

中央(國民黨政府의)은 兵力全部로써 淸勦赤匪할것을決定하야 임의江西省에만 特派된것이 二十萬大員이라 兵力이雄厚하고勢如破竹』云云하얏다

筆者이들記述하는中에『紅軍이大擧하야 吉安 萬安 安福等을다시占領하얏고 敗將公秉藩 許克祥等은行方不明』이라는南昌發公電을맛게되니 아지못게라 國民黨政府報告의『勢如破竹』은果然어늬便을가르켜말함인고?

內務省調査 失業者推定數

三十八萬七千八人

【東京三日發電報聯合】內務省社會局에서는三日本年二月에잇서서의全國失業者推定數를發表하얏다그에依하면調査人員六百九十一萬一千五百七十六人中失業者는三十八萬七千四百六十人으로本年一月에比하야一萬五千六百五十八人이增加하얏다昨年九月에다음記錄을보엿다失業者의內譯은左와如하다

▲給料生活者 六萬四千四百四十七人
▲日傭勞働者 十五萬七千五百四人
▲其他勞働者 十六萬五千五百九人

政府와與黨이 根本的整理를協議

行政整理委員會의 第一次調査終了

【東京四日發電報聯合】政府의行政整理準備委員會는四日鐵道拓務所管事項審議에서第一次調査를맛치고江木鐵相으로부터五日의閣議에報告하야各閣僚의諒解를求하얏는바從來與黨과의連絡을缺한때문에不成功을보인事實에鑑하야今回는特히八日政府와與黨의兩院의員의聯合協議會를開하고江木鐵相으로부터內容을報告하야諒解를求하기로決定하얏는바當日은與黨側으로부터富田顧問不總務山道幹事長外各總務가出席하야行政組織의根本的改革에關하야相當히强硬한主張을할것으로보인다即政府는今回의行政整理에對하야서는省局課의廢合人員의整理減俸等當初의旭氣는相當히期待되고잇는바眼目으로하는省의廢合人員減俸도又結果에잇서서成功이라고言할수업고如斯한根本方針에잇서서動搖를起하야不徹底의結果로맛치려하는嫌疑가잇슴으로與黨은八日에腹藏업시警告的進言을할豫定이다

職務의性質上 差別待遇는不可

檢事團、法相에陳情 不聽이면全國的運動에

【東京四日發電通】判事團의猛烈한反對氣勢에反하야檢事團은減俸公布以來매우平靜狀態에잇는듯하다事實은此에反하야判事와差別待遇를하는것이라는主張을屈하지안코東京地方、區兩裁判所의全檢事는十名의實行委員을擧하고陳情書를近近渡法相에게提出하기로되엿다其의理由는左와如하다

檢事에對하야서는法律의身分保障은업스나判事等이檢事가되는時는모든判事와同樣의待遇를受할것으로確信하고此의職에就한것으로職務의性質上判事와差別할것이아니다萬一法律의明文이업는것으로써司法部의傳統을破壞하야判事와差別待遇를安하면今後司法官試補도外檢事의職을選擇할者顯著히減하야其의結果司法部의將來에重大한結果를招來하기에至할것이다

그리고萬一此의陳情書가却下되면直時全國檢事에게飛檄하야一齊히猛運動을起하려하고잇다

人事消息

▲朴英熙氏 四日朝天然洞六九番地自宅에서遭祖母喪

八面鋒

○仁川府稅吏事件漸次로問題化스럽 府尹으로보면 아마도굴거부스럽

○各地의反蔣將軍이 벌써가려이러날模樣인데 張學良外지重病에누엇다고

○이래저래 蔣介石의마음은 조라들판

○英獨會商說―『이걸』佛蘭西배아리

●團成社直營問題에對한聲明

社會에訴함

聲明의理由

劇團・大長安에서 六月初旬부터市內團成社를直營하게되엿다는것이世間에發表되자갑자기團成社의從業員으로부터本劇團을相對로 營業妨害와名譽毀損의告訴를京畿道警察部에提起하엿다함은 連日新聞紙上에報道되어 一般에게세상에커다라사는바와갓거니와 어이하야本劇團이團成社를直營하게되엇다는것과 世間에公表하게된 노기까지의詳細한經路와內容을 大略紹介하야 여러분께서上으로一般後援者諸位의疑惑과誤解를一掃코저하나이다

問題의發端

本劇團에서는 本劇團의前身인土月會時代부터劇場專屬의劇場이업슴을 恒常遺憾으로녁이여劇場建築에對한設計其他를進行中 뜻박게도昨年八月中旬에田村氏의實弟秋葉氏로부터團成社의經營者인朴承弼氏가不得已한事情으로劇場을내여놋는다는말을듯고 나서서團成社所有主인田村氏便에서財團이相當한곳이면長期로劇場을貸주어도無關하다는뜻을表示하야왓슴으로本劇團에서는이우에업는好機로알고 即時內交涉을開始하야왓던바 前記秋葉氏는自己는방부니모든交涉은渡邊氏와하라하야田村氏와그의支配人인渡邊氏의兩人과數十次의會見을거듭한結果 드되여昭和六年三月二十八日에契約金은二千五百圓으로劇場은昭和六年四月一日부터引繼하기로契約이成立되여 契約金中二千圓은即席에서現金으로交附하고 殘額五百圓은劇場을引受하는初日에支拂하기로相約이되엿슴니다、이와同時에所有主田村氏의署名捺印이잇는劇場使用承諾書를바든것은勿論이니本劇團의團成社直營問題는實로이에서부터文書上、法律上으로鞏固한地位를確保하게되엿슴니다

其後의經過

그後정을내여준다는問題의四月一日이되자田村氏便에서하는말이 劇場을곳내여주겟스나 朴承弼氏를일은團成社從業員들의生活이 말이못된다고하니그들로하야금좀더버려먹게 當分間猶豫를해달라고함으로 本劇團의 事情과慾心은實로하로가懊惱하지만은 十餘年間을이에 從事하다가一朝에失業을하게되는 그들의 切迫한事情을생각하면그亦是同情치안을수업는問題임으로 田村氏의말대로 四月한달을더延期하야주는一方特히그들을爲하야 演劇以外에映畵까지도上映할方針을세우고秋葉氏의斡旋으로團成社의現館員들과의妥協을하고자하얏스나一部의사람이라도整理될것을豫想하고이것을무려워함인지終始妥協할誠意를보히지안음으로本劇團으로서도하는수업시最後의斷乎한態度를取하게된것이며 그러는동안에四月五月도다가고어느듯六月初旬도 咫尺間에迫頭하게된것입니다

그들의主張

그러면그들의主張은大體무엇입니까? 團成社館員들의告訴理由를보면 劇團大長安에서 締結한契約은全部田村氏의一個使用人인渡邊菜의 獨斷으로한것이요 田村氏는모르는일이니까 契約도自然虛僞의契約을가지고서團成社를直營한다는 所聞을내인것은自己네의營業을妨害한것이요 따라서名譽를毀損시켯다는것입니다 이에對하야 本劇團에서 는希奇한辯明을하려고도아니합니다 그러나 一步를讓하야서사우리가締結한契約이라는것이 집主人田村氏는全然히모르고다만그의 支配人인渡邊氏의獨斷的行動에서 나온것이라합시다 그러타레도田村氏의署名과捺印이잇는어엿한 契約上文書가잇는以上 또田村氏가于今까지 契約金二千圓을 保管하고잇는以上그의責任은 果然누가저야올켓슴니까? 설사團成社館員側의말대로 渡邊氏가田村의恣을것을리여서 契約金을바덧다하드래도 그가現在까지도田村의信任을밧고잇는 支配人인以上、그責任은勿論田村氏에게잇슬것이안입니까? 그러면團成社의 館員들은대체무엇때문에 우리를걸어서 告訴를하엿슴니까? 自己네에게 劇場을쓰라는 契約을하야준데도 不拘하고 또다시劇團、大長安과 二重의契約을한것이事實이라면 應當田村氏를直接相對로 告訴를하든裁判을하든할것이지 自己들과는 何等의直接關係가 업는우리를相對로 是非를건다는것은 도모지諒解할 수업는일입니다 契約金을주고 主人의 劇場使用承諾書까지바든然後에 團成社를 直營하게되엿다는것을言明하엿는데 그것이무슨 營業妨害이고 또名譽毀損이되겟슴니까?

우리의態度

그러나劇團大長安에서는조곰도그들을怨望하거나 辱하지는안이합니다 그들團成社의 館員인들을오즉傳余에急해야 方向을일코告訴까지提起하얏겟슴니까? 그들을도로혀 同情에안을슴니다 그러고모든問題는이미木尾辯護士에게一任하얏슴으로 雙方의是非는오즉檢察當局의賢明또公正한審判에依하야 判斷이될것입니다 따러서모든것은正道에一任하야 最後의審判을기다리거니와 本劇團을直接間接으로愛護하시고 또날마다盡面으로 나 또는口頭로써熱烈한聲援과激勵를주시는 本劇團의後援者諸氏는 좀 궁금하시더래도數日後問題의完全歸結을기다리사가장 嚴正또公平한批判을나려주심을切望하나이다

昭和六年六月三日

京城府益善洞三十番地

劇團・大長安

代表者 朴勝喜 趙昊桓

暴雨下에四十名橫臥 軌道베고決死示威

作業工歸還電車를압질러 사십여명이비를무릅쓰고들어누어

悲壯한平元고무爭議

【平壤支局電話】 부녀들도단식백수십시간이라는긔록에엇는가장극단적인전술로공장주측에항쟁하고 잇는평양선교리평원(平元)고무공장의파업단녀직공사십여명은 그간공장측에서새직공을모집하여여전히 작업을하고잇슴으로다시 항쟁의도리가업게되엿슴으로일동은파업단본부에런일모히여비분한긔색으로 대책을강구하고잇든중 삼일에는 다시진(陣)을고치어 결사적시위행동을취하야선교리일대에 큰소란이 일어낫섯다즉삼일밤날시경에무부이런단식으로초최한여진파업녀공일단은공장을포위하고울며불며공장측과 신직공들과 시비하여신직공들은밤이늣도록돌아가지를못하고잇다가 공장측선순으로 빠지어선교리정거장압전류장에서전차를타고돌아가라하며파업녀공들은일제히전차길우에업드러서전차는부득이정지하지안흘수업섯다 이때에 비까지폭주하얏는데진흙에 옷을더러핀 그들녀공이채시직가티퍼붓는찬비를 마즈면서 전차경적(警笛)소래도들은듯만듯 전차『레일』우에누어조금도동치안코잇는광경은비장한것이엇다 이와가티되자 근방에서구경군까지모혀혼잡하게되엿다

自動車도遮斷 泥濘中新戰術

파업녀공들이 뭇싸지 동치안코전차길우에누어잇서전차도가지못하게되니 전차를타고잇든 새로모집된직공들은회사에서불러주는자동차를타고 몰아가려고하매 파업녀공들은다시신작로길우에일제이누어길을가로막어 자동차도경적만울리다가 마츰내는한거름도못나가게되엿다이때에그방에서모혀;이광경을보고잇는 사람들이 파업단들의비장한행동에 동하엿든지자동차들을향하야 떠마다시비를하며 한편에서는 자동차에향하야 돌아가라고 떠들어서 현장은크게혼란하엿다 이모양으로 한참동안소란한중에 경찰서원이달려와 해산식히는틈에신직공들은간신히몸을피하여돌아갓다

斷食百四十餘時 五女工一時에氣絕

의사청하여주사하여간신히소생

人道問題로一般憤慨

진흙투성이를하여가지고찬비를 마즈며 길가리에누어잇기를 오래동안하자 『이파업녀공중에서 을밀대(乙密臺)에올라갓든강주룡(姜周龍)녀사와 경찰에검속되여단식을하다가 나온네명은 그동안단식하기를 전후 일백사십여시간의 단식으로 극히 허약하엿든터에 그처럼최후의긔운을 다쓰다가 라종에는 길우에서 긔절하여 넘어저버렷다 이에파업녀공들은 한층더 분긔를 품고 길우에쓸어진 동지를얼싸안고 울며불며 엇결줄을몰으고잇섯다 이때에그광경을본 엇던청년이 문제의평원 고무공장에들어가 그뜻을말하고 전화를 청하엿드니 공장원은 단연전화사용을 거절함으로 부득이다른 집전화를빌어 의사를 청하여주사를노아 응급수당을 한결과간신히 소생되엿다 이때에공장원이전화를 거절한태도는 엇던리유인지몰으나 인명에관한 급한때에 파업의감정을 옮기어전화사용을 거절한것은 인도상문제라고 현장에모혓든사람은 만히 분개하엿다

作業繼續하나 工場은極不安

작야에 별항과가튼 소동을일으킨 선교리평원고무공장 일대는 다수경관이 출동하여 경계를게을리하지안코잇서 부근은 극히 음산한 공긔에싸여잇다 사일아츰 공장측에서는 여전히일을하려고 하엿스나 직공들이일부밧게나오지안코 또직공들의 마음조차 불안정하여 일을일가티못하는형편에잇다

罷業團에同情 金品寄贈還至

금번평원 고무파업 녀공사십구명을 극력후원하고 잇는각우의 단체에서는 피와땀으로 엇은만흔금품으로파업직공들을격려하고잇다는데 삼일까지 선교리파업단 본부에 도착한의연단체와금액은다음과갓다한다

▲平安고무工場 男子職工一同四圓四十錢 同女職工十七圓二十錢 ▲平壤勞働聯盟三十五圓 ▲金剛고무工場職工一同 二十二圓八十錢 ▲國際고무工場職工一同 十圓十錢 ▲無名氏七圓

雇主에警告 黑友會에서

【西平壤】 죽엄을각오하고싸우는 평원(平元) 고무직공일동은 아직조선로동운동선상(朝鮮勞働運動線上)에서 보지못하든새전술로 체공수시간여의 을밀대(乙密臺)우에서고주의무리함을 시민에게 호소하며 단식동맹(斷食同盟)을 조직하여 항쟁하엿슴에도 불구하고 고주측에서는철면불측하야 현재 평양사회의여론도무시하고 고주의무리를 타박하지안는자업는바 관서흑우회(關西黑友會)에서는 고주에게경고문(警告文)을 발송하기위하여 경고문(警告文)을 발송하는한편우의단체인평양목공조합(平壤木工組合)과평양양화직공조합(平壤洋靴職工組合)과 련합하여 동정금(同情金)을 모집하여파업단에보내기로하고활동중이라고한다

馬賊(?)團出現 公安局을襲擊

【武器와現金을奪去】 義州水鎭面對岸서

지난이일오전세시경에평안북도의주군수진면(平北義州郡水鎭面)대안지(對岸地)인중국영에서 계통이분명치안흔마적(馬賊?)일단이십여명이나타나 공안국(公安局)을습격하고총긔등수정(數挺)을 탈취하야 양구상가(揚旬商家)를 습격하고 현대양(現大洋)구십여원어치를약탈한후 호적을감추엇는데 이급보를들은 공안대에서는 현장에급행하야 그들을 추격하는중이다

元山署被訴事件 檢事局取調着手

피해자김녀사도소환취조 咸興檢事局委囑으로

【元山】 지난달십일원산에서 일어난김철산시체탈환(金鐵山屍體奪還)시위사건으로피검된 김영순(金英順)녀사등이원산경찰서장과 고등계 주임을 걸어 원산검사국에고소를제기하얏다가 동검사국으로부터고소취하를 권유함으로 원산검사국에 제기한 고소는취하하고다시 함흥검사정(咸興檢事正)에게로 고소를제기하얏다함은 이미보도한바인데 고소장을접수한 함흥검사국에서는 이에대한사실조사를 원산검사분국에의뢰하얏슴인지 지난이일원산검사국에서는 류치중에 잇는피해자김영순녀사를 호출하야장시간 취조하얏다하며 고소인리형민도역시 호출하야 이날에 피고인석촌(稻村)서장이차로 사실을조사하얏고 도장시간 검사실에 드러가잇섯다는데일반은 더욱더욱 사건의 진개를주목한다고한다

火災四千餘回에 四百萬圓烏有化

평균화재일회에손해천원

◇……昨年一年間全朝鮮統計

총독부문서과(文書課)조사에의지하면 작년일년간 전조선각지에서축융(祝融)의저주(咀呪)로오유(烏有)된 화재(火災)의 총계는 전부사천일백여건으로그중에는

▲失火三千六百八件(總件數約八分) ▲放火二百二十二件(五分強) ▲雷火及不審火二百七十件(六分弱)

으로연소(延燒)된것이팔백칠십이건 연소되지안흔것(발생한그곳만타버린것) 이일천구백칠십일건 즉시진화한것이 일천이백오십칠건으로 이를전년(소화사년)에비하면총건수에칠백칠십구건이 감소하엿다 그리하야 이화재로 불타버린 집(住家)은 ▲全燒二千四百八十四戶 ▲半燒二千二百五十八戶로소실된 총평수(坪數)는 사만삼천이백팔십일평이요주가(住家)가아닌 건물로 전소된것이 팔백륙십이동(八百六十二棟) 燒失坪數一萬四百四十九坪인데이상화재의 총손해 예상액은 전부삼백칠십이만사천오십구원으로 한번발생할째마다의 평균 손해액는 구백팔원에 해당하다고한다

八十餘武裝警官隊 十數洞里包圍搜索

◇洪原의農民데모事件後聞

市日에血眼猛活動

【洪原】 세금불납(稅金不納)문제로 함남홍원군하의 이천여농민이 읍내『데모』를 일으킨사실로 당지경찰은 린근경관칠팔십명의 응원으로실로 근이백에달하는 무장경관을 총동식혀대활동을계속하는듯 물정이 소연하다함은 루보한바와 갓거니와 륙월일일 오전한시경부터 밝아오는날 동읍시일(市日)을 압두고팔십여 무장경관대는 또다시비상한 활동을개시하여 동읍시내를비롯하야 그부근장정 남당 래원리(莊亭、南塘、來源里)일대를 포위하고 수백호에대하여다방에서온 손님의 유무를탐색하는우에 당지농민조합 중요인물모모씨들의 행방을 엄탐하고저 매수색을하엿는데 당지에서 일어나는 종종의사변이금번사변과가티 일상군중이 집합하는장시날을 긔회하여 생기는터이오 더욱계소동의풍문이 우금끈치지안는터임으로시가지요소에는 오륙명식의 경관대가배치되엿슴은모론 부근일대의 야산(野山)과동로에까지참으로삼엄한경계망을느리고잇는중이다

朝鮮名畵展覽 十八日에開會

루보한바와가티 총독부 주최의 조선명화전람회(朝鮮名畵展覽會)는개회중인미술전람회의뒤를니어 경복궁안에잇는 동회장에서륙월십팔일부터사일간개회하려이라는데 입장료는 대인이십전소아십전 단체는 각반액으로하리라한다

李炳奎氏拘留

【平壤】 평원고무파업사건의 배후에서 선동하고잇섯다는 혐의로 평양경찰서에 검속되엿든 공제(共濟)고무공장직공 리병규(李炳奎)는 이십구일간구류처분을 바덧다

森浦思想檢事가 金燦取調着手

◇起訴罪名에注目

루보=조선공산운동의거두(巨頭)김찬(金燦)은경기도경찰부(京畿警察部)에이송된후오래동안삼륜(三輪)경부의손에서취조를마치고사일오전여덜시에일건서류와함께 경성지방법원 검사국(京城地方法院檢事局)으로송치하엿는데 동법원에서는 사상전문계(思想專門係)의삼포(森浦) 검사 담임으로사일오전열시부터 취조를진행하는중 수일내에긔소결정하야 동법원 예심으로 회부하는동시에 서대문형무소로 수용하리라한다 김찬의범죄사실과 죄명에대하야는의견이구구한바 조선에서 제일이차 공산당(第一、二次共產黨)조직에활동한 사실은분명하나 작년 제일 이차간도공산당(第一、二次間島共產黨)에도 관계하엿는지 그 혐의가 극히 박약하다 하며 작년 장춘 일본령사관(長春日本領事館)을 습격(襲擊)한 혐의는 충분함으로치안유지법(治安維持法)에만가축될는지 또는살인(殺人)방화(放火)등기타형법(其他刑法)에도 저촉될는지 그긔소죄명(起訴罪名)은생사(生死)의운명을 좌우하는동시에 일반의주목을 끌고잇다 한다

共同鬪爭準備 全體大會召集

공장측에서는 신직공 오십일명을 모집하여 작업을계속하고잇고 파업단측에서는 이와가티죽엄을각오하고 항쟁을 계속하고잇서 압흐로 공긔는갈수록긴장하여가고잇는데 문제는 평원고무의 일개소공장직공에 국한한문제가아니라 평양부내 십사개고무공장에잇는직공이천삼백여명전부에관한 중대문제이라 하여 고무직공조합 집행위원회의결의로 오는칠일 오후두시부터 백선행긔렴관(白善行紀念館)에서 고무직공이천삼백여명의 전체대회를 소집하고공동전선(共同戰線)을취하기로되여방금준비에 분망중이다 동대회의결과는크게주목을쓰을고잇서사건은여하히버러질는지 예측키힘든다

斷食繼續튼 檢束四女工放免

罷業本部空氣凄然

【平壤】 평원(平元)공장파업사건이 점차험악화하여 일일이래파업단은 두차 공장을습격하여고도실(高道實)외세명이검속된 이래단식(斷食)계속하여 삼일오후여섯시에는 실로 오십일시간에달하여 원긔가크게 쇠약되엿고경찰당국에서는만반으로무마하며 음식을먹여보라고 고심하엿스나『임금을종전대로 지불하고또한우리들사십구명의해고를취소치안흐면결대로음식을먹지안는다』고 버티여경찰에서도할수업시 보호자들을 호출하여동일여섯시삼십분경에석방하엿다 석방당한 네명은자동차로즉시선교리파업단본부로돌아갓는데석방되여나온네명의동모들을마지하는 파업단 본부에서는서로붓들고방성통곡을하며처연한공긔가운데싸혀잇섯다

第一回全朝鮮學生 拳鬪選手權大會

◇主催拳鬪俱樂部、後援本社

十八、九兩日間開催

시내원동(苑洞)에 광상한 도장(道場)을건축중에잇는조선권투구락부(拳鬪俱樂部)에서는오는십일경에 도장공사가 락성됨으로 성대한 락성식을하는동시에 오는십팔일, 십구일량일간시내 경운동 천도교긔념관(慶雲洞天道敎紀念館)에서제일회전조선학생권투선수권대회(第一回全朝鮮學生拳鬪選手權大會)를본사후원으로개최하게되엿다 조선에 권투경기가 수입된지얼마되지아니하얏스나 근년에 이경기의열(熱)은일반화되다십히널리보급되는터이며 알몸둥이로오직두개의철권(鐵拳)을가지고맹호와가티 싸우는 육탄전(肉彈戰)은실로남자의운동중에용장무비(勇壯無比)한것으로세계에으뜸이되는터이다 참가자격과 선수권대회의 규정의상세한것은 추후발표하려니와 일반 중등이상 학교에 학적을둔 학생들로써대회는 구성될것이며 따라서 사계는물론 각방면의 인긔는미리부터 긴장할것을예긔한다

放逐된三姓堡同胞 三十六人長春到着

그중칠십로인은신병위독

二百同胞前道漠然

【長春金特派員發信】 장춘현공안국장(長春縣公安局長)은 지난삼십일 아츰에 군인이백여명을 출동식키는동시에 공안국장이동현삼성보에(同縣三姓堡)거주하는 사십여호이백여명에게대하야 삼일내로 퇴거하라명령하는동시에 동삼성보공안국으로 조선농민을 불러다가 위협을하야서 삼일안으로 퇴거한다는 서약서를밧는한편으로 축보(築堡)공사하는것을해산시키며 군인으로하야금 조선농민을포위하는한편으로 강제로 농민칠호인구를마차에다실어서지난삼십일밤에 장춘에다 던지고갓다함은 이미보도한바어니와 또밧새쫏김을당하야장춘으로온삼십륙명은 방금 도자시장조합(稻子市場組合)에림시로수용되어잇는데 농민들중에 칠십로인한분은 병이위중하야 매우념려되나고하며 그들의 장래는 실로막연한터이고 귀농장에잇는 동포들의문제는 악화하야간다 그리고 피축당한조선농민의 씨명은 아래와갓다

△李在明家族五人△孫海山家族六人△沈觀楨家族五人△李致文家族四人△李圭泰家族六人△金仁洙家族六人△魚衡洙家族四人△合計三十六人

日本領事의 交涉拒絕

中國側態度險惡

【長春支局特電】 장춘현공안국(長春縣公安局)에서 군경이 삼성보(三姓堡)부근에 산재한 이백여명의 조선농민구축등 폭행사건에대하야 장춘에잇는 일본총령사(日本總領事)는 삼일에 중국관헌에 대하야 엄중한항의와 교섭을 하엿스나 중국측에서는 교섭을 거절함으로 사태는 더욱 악화(惡化)될것이나아닌가하야 그장래가 실로주목되는터이다

一部職工出勤 女工結束은鞏固

작업한다하나소래는업서

京城紡織爭議續報

【始興支局電話】 영등포(永登浦)경성방직에서는파업단측에서여하한태도를취하든지사일부터는일을시작하려고야출부러언동에연극를피우고잇섯다 공장측의말로는약팔십명이복직하엿다고하나 직공들에게들으면 아직녀공들이 한명도 안나왓다고하며 부근의파가는 그재소래도 들을수업섯다 일방에영등포경찰서에서는 흑달은 공장의직공들이 잠입하여 선동이나하지안흘가하여 극히 엄중한 경계를하고잇다 또녀직공들은 삼오오짝을지어 가지고 거리로 방황하고 잇스며 또한공장측에서는 중간에잇는 직공을식히어 직공들을 불으고잇스나 모히지안허 직공소개자들을 불러서속히복직식히도록말하는중이다

루夫人의遺產 銀行側이上告

고(故)『루이스』부인유산칠만원을 중심으로 제긔되엿든하리, 루이스와 십팔은행(十八銀行)간의 정긔채권확인소송(定期債權確認訴訟)은 제일이심(一二審)에서원고측이승소로되엿든바 은행측에서는 또다시 불복하고 고등법원(高等法院)에 상고(上告)하엿다는데 은행측의주장은 역시재도지불(再度支拂)의념려와 채권자(債權者)가 다수이라는것이라 한다

『反孔』座談警察禁止

시내월간잡지비판사(批判社)주최의 반공사상배격문제(反孔思想排擊問題)비판좌담회를 삼일오후칠시부터 태서관에서 개최하려든바 경찰측에서 그문제에관한좌담회는금지한다하야부득이류회되고만찬회가되고말엇다

減俸節約額 僅六十萬圓

財務局서調查進行中

관리감봉(官吏減俸)은 드듸어륙월일일부터 실시하게되엿다 그리하야 총독부재무국(財務局)에서는 총독부소속관서근무의 판임관(判任官)사급봉(四給俸)이상을비롯하야 고등관(高等官)급별(級別)과 감봉적용될 인원에 대하야 각국부와도(道)에 그조사를 시달(示達)하엿는데 감봉으로만 절약되는금액은 겨우 오십오만내지 륙십오만에 지나지 안흘터이라는바 이에대하야 총독부재무국 수전사계과장(水田司計課長)은 다음과가티말하엿다 감봉과 절약되는 금액에대하야는 각도에 조사를의뢰하엿슴으로 오는십오일 이내에는 그인원(人員)수효와 감액되는총경비의 적확한 수자를알것이외다

時紀念 準備奔忙

경성시계귀금속상조합(京城時計貴金屬商組合)에서는 십일에오는『시(時)』의긔념일을긔하야 시내 조선은행(朝鮮銀行)압광장(廣場)과종로(鍾路) 네거리동일은행(東一銀行)압두곳에 무료시계조절소(無料時計調節所)를설치하고 통행인의정시조절(整時調節)의 의뢰에응하리라는데 십일부터오일간 유효한 시계수선료 반액권(時計修繕料半額券)을 조절소와각시계포에서 배부하고『시』에관한선전으로 조화(造花)이만개를케조하야 일반통행인에 분배하리라한다

興南窒素工事人夫 結束抗爭코勝利

임금인하에절대반대하고

二日間休業後解決

【興南】 홍남조선질소비료회사(興南朝鮮窒素肥料株式會社)에서는지난이십구일로동자임금을지불하는째에 연공계(鉛工係)공사청부업자인 좌야조(佐野組)에서는로동자에게 아모말업시 조선인 로동자에게 대하여매일칠십오전(七十五錢)을 륙십팔전(六十八錢)으로 인하하여 지출하엿다는데 의외의 수단에분개한조선인직공삼십이명은 즉석에서 금료봉투를밧자안코 조장에서강경히 항의를케출하얏스나 조장도 섀친배잇던지 오날까지의일당비는여전히지불하되 이후부터는 매일팔전식인하하여 륙십칠전식 지불하겟다고선언함으로 삼십여명로동자는절대반대하고동맹총휴업을단행하얏든바로동자부족으로공사진행에 불리한배잇섯던지 좌야조에서는 양보하여 익이일부터 전부복업하기로원만히해결하엿다 한다

中靑執委會召集

시내 중앙청년동맹에서는 대회(大會)와 확대위원회(擴大委員會)가 금지된이후그대책을강구하기위하야 륙일 오후네시에 청총(靑總)회관에서 집행위원회를 열기로하엿다는데 위원들은 무루참석하기를바란다한다

鹿腎은補腎強壯에仙藥

鹿腎의偉大한効力

▲房事過度。手淫의害 ▲性慾減退。陰萎。早漏 ▲腎虛腰痛。遺精。夢精 ▲腦神經衰弱 ▲漢藥大方인本草綱目에評論한鹿腎의効力은 ▲鹿腎은甘平無毒하고 ▲鹿腎은補腎氣하고 ▲鹿腎은補中安五臟하고 ▲鹿腎은壯陽氣하고 ▲鹿腎은腎虛耳聾에一對를去脂膜하고切以鼓汁入粳米二合하야煮服하라하엿습니다

鹿腎의眞品은鹿產地인露國에서直輸入販賣하오니品切되기前에速히注文하시요 ◎眞品賤贈도到着하엿습니다

露西亞酒類各種海產物木材藥材穀物其他各種 直輸入 都散賣所 東西洋行 京城府南大門通五丁目一番地 日華ビルヂング一號館七〇號 電話本局一一五二六番

當選謝禮 水原邑會議員 朴慶根

當選謝禮

今般衛益面協議員選擧에際하야有志諸氏의深厚한同情으로當選하얏삽기玆에紙上으로謝禮하나이다

安邊郡衛益面協議員 朴允赫 金錫淵 金玉載 金晃禧 朴永基 朴漢龍 金在祺 金載能 金洪仁 金是澤 李容愼

限定承認公告

抵者儀被相續人江西郡赤松面石四里三百番地金駿狂의家督相續人으로本日平壤地方法院鎭南浦支廳昭和六年非第一九〇號로써其相續의限定承認이되엿스니右被相續人의相續債權者及受遺者는昭和六年八月十日外지其請求의申出을할것이요若右期間內에申出이업는時는其債權은辨濟로부터除斥됨 右民法第千二十九條及七十九條第二項에依하야公告홈

昭和六年六月二日 江西郡赤松面石田里三〇〇番地 金駿狂家督相續限定承認者 金鏞洽

平壤府仁興里山三十番地에現在한墳墓五十基를今回石材採取키爲하야他에移葬을要하야大同警察署에改葬許可願提出中이온바十三日로써告示期間滿了함에對하야墳墓의管理者又는緣故者는六月十日外지至急左記로通知하시요 平壤府港町六十八番地 千象河

不肖가本面會計員으로多年勤務中今番面長候補에際하야有志僉位의深厚한同情으로昇任되얏삽기玆에紙上으로謝禮하나이다

安邊郡衛益面 面長 李景翼

日時 自六月六日 至六月十日 (雨天順延)

場所 東大院里 (平壤大同門越便)

每回趣味잇는競馬投票가잇소

社團法人 平南레쓰俱樂部

六月六日本校內에서陸上競技大會를開催하오니校友諸氏는掃萬枉臨하심을務望

徽文高等普通學校

治痲球

男女痲疾의靈藥

定價 五十箇入一圓 百箇入一圓八十錢 百八十箇入三圓

患者諸氏여自殆의보다効果에對하야證明된感狀이諸全이오니有無는試用後可知이겟사오며用法과藥效等은說明書에詳記

此外藥劑品四十餘種武錢郵票보내시면藥劑引及規則書付呈

製造發賣元 京城南大門通四丁目 救世藥館 電話本局二九六九 振替京城一二六九

三倍增收되는 夏播粟新種發見 (中)

◇…窮困한農家에도움이된다

抱川 任大淳

(六) 播種의時期

此地方에서는 夏至前三日後三日六日間이 第一 그르조 播種에 適當하다는것인데 夏至를當하면 大麥이大槪收穫하게된다 그럼으로그取穫한그루에 지례로 深耕整地하고 播種하나니 萬若夏至가되야도 大麥收穫하게못되엿스면 그르조播種에 支障이생김으로 大麥을일즉收穫하게 하기爲하야 前年에大豆를 秋收한後作으로大麥을秋播한곳은 翌年그르조를심으며 그르조를秋收하고 小麥을秋播하고 翌春에 大豆를間播한다

(備考 그르조收穫期는 大豆보다늣다) 即其輪作關係를表示하면

大麥收穫後↓그르조夏播↓그르조收穫後小麥秋播↓翌年春에大豆를小麥間播↓大豆收穫後↓大麥秋播

그르조種子를 從來의 耕法과 가티春播하면 그結果는 收穫期가大端히 早熟되는 長點이잇스나 草丈이 矮少하고 完全히成長키前에 發穗結實하야 收穫率이 底劣하고 品質惡化함으로 夏期短時日에 完全히發育식히여야한다이것이 그르조의獨特한性質이라고하겟다

(七) 整地

大麥을收穫한後곳 겨레(深耕犁)로이랑을지여 深耕을하면幅約二尺의畦가 一尺間隔으로自然成立된다 그다음에소시랑이나 쨍어로 大塊를破碎整地하기를在來春播하던것과 다름업시한다 그러나前作物이小麥인時나 或大麥이夏至가되야도 아직取穫하게못된境遇는深耕할수가 업슴으로 쨍이나소시랑으로 前作物을傷치안케其條間을파고 그르조를 播種하나니 이境遇는겨레로深耕한것보다 其收穫이 大端히減少되는바 그減收되는 原因은두가지로볼수잇다

一、表土에含有한 養分은前作物에 大槪吸收或은雨水에流失하야 地味瘠薄한 表土를深耕換土치못한것

二、아직收穫치못한現作物이日光이며 適度에通風을 防害하야 發芽가遲延되고 發育이微細한것

(八) 播種

一日耕에播種할種子는 約三升五合假量이면 足하나 草木灰四五貫와잘混合하야 이미整地하야노은畦에 橫五寸縱七八寸(橫으로四列縱으로한가리)間隔으로 植付하되 반듯이足跡으로밟고 그자리에播種할지니萬若호미나 其他農具로파고 播種한境遇는 다시鎭壓할必要가잇는것이다 그理由로는(一)深耕한直後임으로 土壤이疏鬆하야保水力이적어 心土의毛細管作用이絕斷되야 下層으로부터水分이 上昇키困難하야種子의發芽生育에不利한것 (二)暴雨에種子가露出流失되기쉬운것等이나 特히그르조播種期는 雨期로 들어가는過渡期임으로 晴天이 繼續되기도쉬우며또暴雨가 오기도쉬운때임으로 鎭壓이 一層더必要한것이다 그다음種子와 草木灰를混合하야播種함은 다만肥料가될뿐아니라種子의 腐敗를豫防하며 病虫의侵入을防禦하는効가큰것이오 또種子를均等히播種식히는効가잇는것이다

『도토리』實播로 大成功을하얏다

朝鮮造林界에新紀元을지어

今春京義道에서實施한一千餘町步에亘한『도토리』實播造林은 疲弊한半島造林界에一新紀元을 짓고커하야 各方面으로부터 多大한注意를끌고잇다道當局으로서는特히注意하야昨今그成績을調査中인데이제實査員의報告에依하면大部分豫定과가티發芽가되고速한것은이미六、七寸으로伸長하야苗圃에播種한것을凌駕하고잇다그리고當初豫想하고잇든野鼠의害도殺鼠劑의使用에適中하야그被害는자못意外로업섯다그러나「무더지」雉、鵲、等의被害가多少잇서이것이憂慮잇스나 今後의發育에는支障이업스리라고보고잇다今日의狀態로는苗木拔栽에依한造林과比較하야決코遜色이업는成績을 일울것이다

農耕用으로서 朝鮮牛는理想的

使役範圍가넓어

朝鮮牛는大體로性質이溫順한데體質도强健하고特히持久力이만코飼養도또한容易함으로朝鮮農家의役畜으로서는가장理想的이다그러나從來朝鮮의力役農耕에는「호—미」를使用하야運搬에는擔軍을利用하는外耕作과運搬에는專혀牛力을使用함으로그利用範圍는極히넓고農耕에는主로써犂를使用하는데南鮮에서는이것을單用하라고北鮮은흔이耙杜를倂用하고잇다그러고肥料土砂等의運搬에는牛畜을使用하나一頭의負擔量은三十貫乃至六十貫인데通例四十貫가량이다牛車는地方에따러서는樣式이各各나積載量은小車로六十貫大形은百五十貫內外普通으로한다農家의牛로使用함은一個年中約百日가량되는것으로春季부터夏秋는耕作에使用하고冬季는必要에應하야運搬用으로한다南鮮은흔이耕踏로하나北鮮은흔이輸搬事使用한다

江華釀造組 內容革新

資金十萬圓으로 株式會社로變更

【江華】 江華釀造組合은創立經營以來其經營方針의善處를缺하야利潤은相當하얏스나良好한業績을發揮치못함으로同組合當局者는勿論이오一般社會에서도恒常遺憾으로생각하야오든바 [illegible] 理事도 [illegible]新하야經營하야보앗스나亦是充分한技能을發揮치못하겟슴으로氏는同組合을現時代的要求의順應하야株式會社로組織變更하야內容을革新하는同時合理的으로經營치아니하면안이되겟슴을切實히늣기여組合當局者와其他有力者에게其趣旨를說明하고贊同을求하얏든바자못熱狂的으로贊成함으로即時數氏의發起로資本金拾萬圓의株式會社創立準備로進行中諸般準備가完了되엿슴으로지난五月三十一日에創立總會를開催한바總會는一瀉千里로可決終了되여六月一日부터開業하기로되엿다하며同日選任된重役은모다社會의信望이두텁고有志青年들인만치一般社會에서는더욱同會社實現에만흔歡迎과企待를가지고其前途를囑望한다는바이제同會社의陣容과營業科目을紹介하건내

取締役社長尹斗炳 專務取締役姻在雨 取締役金根鎬 同崔昌熙 同張吉煥 同許潤 監査役張斗榮 同尹時炳 同朴承爲

營業科目

一、朝鮮酒釀造販賣

二、一般物產의委託販賣

三、金融業等三種으로金融業은同社業務經營上便宜를圖謀키爲하야經營하는附帶事業이라고한다

全北道產繭豫想高 二萬二千二百石

◇—共同販賣期日도發表

【全州】 전북도(全北道)내의춘잠(春蠶)은 금월말일경부터시장에나올모양인바 그산견예상고(產繭豫想高)는이만이천이백삽십이석으로 작년파거의가큰수자를 보리라고하는바 이에대한 공동판매(共同販賣)는 금월오일부터 칠월칠일까지 각군에서 아래와가티 개설할터이라 한다

全州郡十日—三十日▲益山郡五日—三十日▲鎭安郡十日—三十日▲錦山郡十日—三十日▲茂朱郡十五日—七月五日▲長水郡八日—三十日▲任實郡十日—二十日▲南原郡十五日—三十日▲淳昌郡十二日—七月五日▲井邑郡八日—二十五日▲高敞郡九日—三十日▲扶安郡十五日—二十九日▲金堤郡五日—二十五日▲沃溝郡十日—二十五日

漁業出願에 處理怠慢타고

當業者對策講究

【通川】 강원도통천군민의직업별로보와 어업(漁業)은 농업과다음가는주업(主業)에한가지다 그럼으로당국자들은어업에대한장려도 농업의그것과 가튼장려가 잇서야맛당할터인데 이상하게도 어업출원에대한 처리가 완만하야 출원한후 보통일년은 경과되여야하고 개중에 심한자는출원한지 사오년을 경과하도

奉化郡法田面 兩處金鑛發見

감석성적량호

【春陽】 경북봉화군춘양면우구치리(慶北奉化郡春陽面牛口時里)금정금광(金井金鑛)이라면 조선에서도모르리가 별로업슬만치 봉화의유일한 자랑거리가되는 황금굴의하나인데 지난달에동군 법전면법전리(法田面法田里)와척곡리(尺谷里)두곳에또다시 황금굴을 발견하야시굴하여서 감석하여발굴파 청적이모두량호 함으로 전긔법전리구역은 암본(岩本)이가 벌서 출원하엿고 척곡리 구역은동리에거주하는강석원(姜奭元)이가 출원하얏다는데 금번에 발견한광장의 황금굴이 될듯하다하며 전긔금정금광에 지지안을무진장의 황금굴이 될듯하다하며 근일법전면일대에는 황금대왕이 되랴고광맥을 차즈려도라다니는 사람들이 부지기수라고한다

農村夜學視察

南谷勞働夜學聯盟에서

【漆原】 경남창녕군(慶南昌寧郡)에잇는 남곡로동야학연맹(南谷勞働夜學聯盟)에서는각촌락에산재한 로동야학상황을 시찰코저 지난이십육일에 출발하엿다는바 순박중간부는 아래와 갓다한다

李周穆 李道熙 趙珠漢 徐鳳述

▲浦項市民運動

【浦項】 성황리에서 열린포항체육협회(浦項體育協會)주최제삼회포항시민대운동회는 예정과가티 지난달삼십일일에 남빈정 운동장에서 열리엿다 오전구시에 창박윤여(朴允餘)씨의사회로선수입장식이잇슨후 사십여종의 경기를진행하엿는데 구름가티 모혀드는남녀관중은운동장내외에인산인해를일우워무려이만명을돌파하야 포항운동계에서는처음보는대성황을일우엇스며 선수들의 장쾌한경과우리가튼갈채와각단체응원가는 포항천지를 흔들엇스며동오후칠시경에우승긔수여식으로폐회하엿다한다

◇……上、寶城夜學 中、寶城龍門夜學 下、寶城利洞夜學

農閑期利用하야 無產兒童文字普及

受講者昨年中千餘名突破

歸農青年들의誠意로 全羅南道寶城郡內

【寶城】 조선의문맹이팔할을점령하고잇는터인데전남보성에도 이가튼현상일것은 사실이다 『아는것이힘배워야산다』는표어는 방방곡곡이소래놉히 울영차잇다 본군에서도 귀농청년들의열성으로 교양에유의하야 문맹을퇴치코저 농한기를비롯하야 야학을 개설하고 배우고십흔들배울길이업는 무산아동을 헌신적으로 지도하고잇스니 본지국조사에의하면 군내야학수가 아래가치 삼십삼개소이며 학과는대개한글 산술 국어리다등을교수하고잇다는데 한글해득자가 일천오십일명(그중녀자가일백사십삼명)에 이른다고더욱경비가교원이자담하야가리킴으로일반의칭송이자자하다고한다

名稱	開設年月日 完了年月日	兒童數 (男)(女)	年齡	學力程度	講師氏名
寶城面寶城夜學	無認理由로三一年五月閉令	四四 三七	八才 十八才	普校四年程度	鄭熙燦 林太鎬 宋洪燮 金昌浩
同龍門夜學	一九三一年二月	四一 二九	七才 二〇才	二年程度	金□采 金南模
同松山夜學	同	五〇	八才 卅一才	一年程度	任山林
同元峰夜學	同	三〇		同	曺照貴
同禮洞夜學	同	五〇		二年程度	李晟來
同峰山夜學	同	二六		同	朴殷柱
同牛山夜學	同	三〇		同	安秉局
彌力面龍亭夜學	同	五九 一四	七才 卄才	三年程度	崔東琪 文泰燮
同盤岩夜學	同	三六 二〇	六才 十四才	一年程度	卯永斗 朴斗錫 朴周浩
得糧面芦溪夜學	同	三三	七才 十五才	二年程度	金玉南 韓鳳柱
得粮面馬川講習所		五四			林莎吉
福內面福內女子夜學	一九三一年二月無認理由로閉令	四〇	八才 二六才	二年程度	任泳鳳 盧三木 元暢奎 外三人
同鳳川夜學		四七 二五	七才 二三才	三年程度	李肯來
同新基夜學		二四 二〇			禹昌顯
同龍田夜學		二五 二〇			尹判介 曺八萬
同盤田夜學	一九三一年二月	二〇			蔡洪柱
兼白面道安夜學	一九三一年一月	二〇		一年程度	鄭成南
同石湖夜學	一九三一年二月	三一	八才 十八才	同	文元錫
同平湖夜學	一九三〇年九月 一九三一年二月	二〇 三八		同	曺南承
栗於面栗洞夜學	一九三一年二月	四二 三九		二年程度	任又宣 任亨模
寶城面新巖夜學	一九三〇年六月	一四		同	宋日富 金永根
熊峙面中山夜學	一九三一年二月	二〇		一年程度	安春植
同江山第一夜學	同	八一 四〇			金善出
同第二夜學	同	三〇			林鍾甲
同大山第一夜學	同	二〇			金璞中
同第二	同	二〇			任玉基
同第三	同	二〇			任鍾源
同第四	同	二〇			崔熙成
同龍山第一夜學	同	二〇			任泰亨
同第二	同	二〇			安祥根
會泉面鈴川夜學		四〇 二〇			兪開幸
鳥城面大谷夜學		二〇 二五	八才 二〇才	四年程度	李出來
計 三三		一〇六二(男) 一五三(女)			

【備考】 經濟方針은講師로부터奉仕的事業으로無報酬로獻身的으로經費外지自擔하야努力합니다

長津水電問題와(中)

◇—注目되는地主大會

長津支局 韓夕照

S형이여! ◇

커는 입맛이쓴대로 그들의어리석은 수작은 그대로덥우어버리고 진실한과거의력사를 적어보렵니다 최초에 삼농은가진권력과 황금의억압으로서 농민대중에게토지를 매도하기를 강요하엿든것입니다 그째의 계약서라는게『토지매금은 주는대로바드라』는 그런기상천외의것이엿슴니다 형! 놀나지마시요? 아모리사람덩지안코 아모런 경겨저힘이업는 사람외것이라 하드라도 그에게는생명이잇고 개성이잇는이상 엇지그의 소유물을마음대로 사는측에서주는바로 바드라고야 할수잇습니까 그러나 군수와 경찰서장의 직권적후원은 농민대중으로하야금「그계약서에 날인하지안흘수업게 하엿든것입니다 아모리 무지한그들일망정 자기의 생명이귀한줄이야 몰낫을이가잇습니까 오래동안조선으로부터 밧갈며 터닥고 살아오든 유일의 향토를빼앗기면 살지못할줄이야 왜몰낫겟습니까만은 그에게는 대항할아모힘도업섯겟지오 ◇

S형!

놀나지마시요 심한데 일으러서는 감금당한 그들이듯지안는다고하여 손수갑을 쓰러다가지지낫인식혀답니다『미쓰비시』의횡포가 점점그무쌍을 극하게됨에 일반농민들은 당지에서 일케히 피신하여 다른곳으로 다러나버렷습니다 형이여!이러케 농민들이 결사적으로 반항하게되니 실노『미쓰비시』는 속수무책이엿지요 주재소에 감금한십여명만을 가지고야엇지 토지매수를 마음대로 할수가잇겟습니까 그들는 깨끗이재일회권에는 실패하엿지요 그럿케되니 그다음에는 지주회의 간부매수를하기위하여 혈뇌엿든것입니다 이것을 커이회전의 작전계획이라고나할까요 형하고도 천면잇는정찬주(鄭贊周)군을 그들은 매수하려고 가장기묘한 모리정책에 의하여 진행하엿든것이외다 그러나 정군은 일절듯지안코가장 조직적으로 농민대중을 지도하기에 몰두하엿든것이외다 농민을 붓드다가 경찰서장과 군수가강연을한다 또는 공사가시작되면 고급으로 사용하여주마하며 별별수단을 다해보아도그것은 추호의 효럭도엇지못하고 수포가되고말엇지요 ◇

S형이여!

그후로는 지주회의 활동은점점 맹렬화하여 그조직적 세력을확대 강화하는일방 그권위부대로서자위단(自衛團)을조직하고가장신임정잇는 견고한 의지의소유자인 칭년투사들을 각가지반에파견하여 비밀리에 상세한정세를 조사하는동시! 간상배輩의 (金融)을철커히,방지하엿든것입니다 그런만이아니지요 사만여원의 거액의 금권을어더다가 빈궁한 살님사리를 보충하여주기위하여 농민대중게 대여(貸與)하엿든것이지요어되서가커왓는가고요 을듭니다 그즐커로 말미암아 동회의정군이 한동안 종로경찰서에 검속되여 취조를 밧지안엇습니까 그러지 안어도 경찰의 탄압은 몹시심하엿지만 형!그돈의출처는 경성한모(韓某)에게서취해온것이지요 —— 별로히 비밀한 사실이잇슨것도 아닌데 경찰은 그와가티엄중취조를 거듭하엿답니다 그리하여 『미쓰비시』가여한수단으로감언리설한다고 하드래도 철두철미 항쟁하기를 게을니지 안엇든것입니다 현재의 생활정도보다못하는한이잇다고하드라도다톳잇에이유하여 농이생계를도모할수잇는정도내의대금을지불하여달나는것이지주회의요구이엿습니다

法律問答

【問】 邑議員及面協會員並學校評議會員選擧中其邑面에住所를敞하고邑面稅又는賦課金五圓以上을每年負擔하고年令二十五歲以上成年男子로서戶主의長男된者中其家產에對한收支을全部擔當하고其他社會事業에도能力이有한者라도戶稅만負擔치아니하면選擧及被選擧權이無합니가

二、萬一邑面長이故意로選擧人名簿에漏落시키거나又는無權者로認定할時는如何한法律로서對抗할道理가有할가요 (靈山一問生)

【答】 一、選擧權被選擧權이다잇슴니다

二、選擧人名簿에對한異議申立期間內異議하시요

【問】 甲이未成年時乙、甲의外叔이親威代表로甲의土地를賣買當時土地代金八百圓을乙이바더五百圓은當時甲의母親에支拂하고餘在金三百圓을中間消費한後아직支拂치아니하니이것을橫領罪로告訴할수잇슴니까 外殘金請求時利子도請求할수잇는지요 (一讀者)

【答】 橫領罪가成立되오利子는年五步加算請求할수잇소

【問】 動產、混合、給付、効力發生、第三債務者、設定權의熟語를民法上解釋하여주시요 (木浦耕耘生)

【答】 動產은有體物, 混合은兩物體相合하고一個物體되는것給付는支拂、効力發生은、例건대金錢貸付하겟다고契約한後라도金錢을授與하야消費貸借契約이効力잇게되는것、第三債務者는債務者의債務者、設定權이란權利는업소

【問】 本人은當年三十歲의女子이온바二十歲에某家의 長男(當時十三歲)에게出嫁하엿사온대甲男이十七歲時에外處로留學하야某女와約婚說이有하든중本人은 親家로來하야 十個月만에女兒가出生하엿슴으로其後數次나媤家로通知하여도終無消息임으로不得已生活難으로因하야乙男과同棲하게되온바甲男은某女와結婚하고婚姻屆出外지하고男兒가出生하엿다하옵니다甲男을告訴할수잇사오며또該女兒는方今六才이오나入籍치못하온바甲男에게로보내고養育費를請求할수잇슴니까該女兒에對한處分을詳細히下敎하사옵(南山一女)

【答】 당신婚姻이大正十二年七月一日以前이면甲男은重婚罪가成立되고甲男에게扶養料와慰藉料도請求할수잇고女兒는甲男에게引渡할수잇소

(以上辯護士李仁氏答)

男爵松本醫學博士曰

蝮蛇를먹어라

蝮蛇中에도=赤蝮蛇는……

◉衰弱諸病人에대한이상하게復活力찻고

◉貧血虛弱者가점점튼튼히된다

◉體力精力이奇妙하게젊어지고强하다

腦神經衰弱=肺륵막、心臟、胃腸의弱한분도

男爵松本醫學博士의名著『衛生小言』中에、『古來蝮蛇로써强壯補血의効잇다하야、구어먹는사람이不少하다이를보건대俗言이虛되지안타衛蓄을爲하야普通醫藥을먹음이조타든遙하야잇는바、다。

近日의新聞 뉴—스에依하면、東北地方에서는밥을반찬으로먹는村이生가여뱀의食餌로하는野鼠의補藥을熱하얏다한다博士의先見에敬服한다。

三百年來家傳秘法 深山의神秘的靈酒

生으로赤蝮蛇를먹는것보담

예前부터醫師도藥도업는信州山속에서는、蝮蛇를山鰻이라稱하고賞味한바、白魚보다外못한살을산적等을맨들면 芳香美味가川鰻보다훨신낫다、또蝮蛇粉을單以웅큼、말국에너면料理의맛조키가饒面等이당초에못딸튼다、不潔한물구렁속에잇는泥鰌나蜆貝等에比하면仙境가튼深山溪谷의蝮蛇는、淸淨함이이우에업다。

信州山속에서는蝮蛇를食用으로하야强健無比、夏節엔無帽로炎天下에、冬節엔홋옷一枚、或時는雪氷속에裸體로일하며、一生無病이란무언지몰으고仙人가티長生하는사람이만라、더욱赤蝮蛇를珍重하는바、信州伊단那谷의素封家鹽澤家의三百年來의家傳秘法으로서海拔三千尺高地에서몃年을지낸뒤鰻釀되는有名한養命酒는、赤蝮蛇의活性精汁에高山藥草七種의配合에依하야赤蝮蛇를가장有効하게生食하는것보다도 더以上에倍의貴重體能을發揮코、古來로瀕死의 病人도 更生한다고까지하야、病弱體에强活力을注入하야新生命을이르키여、無病長生의幸福을입는世上에드믄深山靈酒이다

險한山길을작고넘어서 養命酒를運搬한다

두番놀랜다!

◎信州山속에서三百年來秘釀하는蝮蛇酒라고듯고먼저한番깜작

◎먹고보니黃金色에아름답게가려안저瓶中에蝮蛇의形업고알코—ㄹ分적고、芳香美味、上等葡萄酒보다맛조코、朝晩小盃에一杯식먹고점점効力잇는데두番깜작놀랜다。

●神經衰弱의분 ●精力減退男子 ●貧血冷性의분 ●虛弱病身의분 ●肺肋膜의분

●慢性胃腸의분 ●心臟息切의분 ●류마치의분 ●神經痛의분 ●多病한婦人

◎見本小瓶無代進呈

本舖에서는品質宣傳키爲하야希望者에게見本試驗瓶에說明書를附하야無代로進呈하오니葉書로左記發賣元養命酒本舖出張所로申込하시요

鹽澤家三百年來의秘法

專賣特許

養命酒

=精力之基=

各博覽會金牌受領

御推奬 平澤精藏醫學士 橫溝貫治郞醫學博士 上條秀介醫學博士 氣賀澤松保醫學博士 小川安太郞醫學博士

慶長以來의目標

定價 携帶用 一圓卄錢 大瓶 三圓 德用 四圓

全國有名藥店에잇소 品切時는直接本舖에

僞造物잇소 鹽澤家의マムシ酒養命酒이라指定하시요

販賣所 朝鮮釜山辨天町 大黑南海堂 朝鮮釜山辨天町 藤田佛三郞 馬山都町 石見屋藥店 京城本町四丁目 木村寅三郞

發賣元 養命酒本舖出張所 東京澁谷町上通四丁目卄二番地 振替東京六八八五五番 電話青山五六九番

殖產積金 殖產貯金 貯蓄預金 及諸貯金

朝鮮貯蓄銀行

外科 肛門病科

醫學博士 朴昌薰

八院回各等獨房 電話光一九五一·二八三

鍾路五丁目 미나도座

◇藝術의高價를新舊劇을아울너나라내려한다

歌劇 美人포스타 全一幕 指揮…李圖 演出…徐水八

最…모던엇걸의집

洋劇 망크섬의哀話 全一幕 指揮…李圖 演出…徐水八

最…黑人의秘密

◆世劇社演劇二回공연 (自六月三日부터)

其他男女名優五十名出演

一、青年勇士의악가—쓰圖 一、가야금 一、수심가 一、단가 一、검무 一、좌창 一、입창 一、승무

女唱 孫紅眞 林明玉 林明月 鄭錫珠 朴玉桃

朝鮮國唱 李東伯 金昌龍

劇界의勝 虎聲劇團一行

▲신진명창 손진홍 ▲몽 바옥도 ▲장두라령 정록주

◇洗新한舞臺裝置와獨特한照明効果로!

現下物價低落에應하야藥種價格은消無變動이오나大勢를追隨하야올린뎌라食位에앞서愛護하야주심은萬一이라도報答키爲하야左記와如히割引하야提供하겟사오니倍加愛護하야주심을千萬伏望하나이다

六味丸湯 八味丸湯 十全大補丸湯 鹿茸大補丸湯 四六丸湯 水土丸湯 肥兒丸湯 八珍湯 附子理中湯 補中益氣湯 調經種玉湯 倍四物湯 雙和湯 固眞飮子 歸脾湯 七濟香附丸

別告=服藥家에如何한處方이든지付送則應時調劑할 拾圓以上注文則送料本院自擔

百中院漢藥部 京城鍾路五丁目三三 振替京八七七四番

學藝

第十回朝美展評 (九)

金周經

●尹喜淳氏『牡丹』『花』 無鑑査의待遇를 해주면서이런場所에다 걸어주는것은 嘲弄에갓가운侮辱이다 前田金七氏의스켓취판取扱한것보다는優待라할지나 展覽會의前途를爲한다는 이들의일로는 할업는自侮의하나다

一年間 氏의努力에는 推試할수업스나 『花』와 『牡丹』에는 感覺의銳敏性이 前보다조곰더 人物畵는 렷솜의美를追求하는동안에 人物의『人間性』을 놋치엇스나 『牡丹』은 렷숨와色調가 한가지成功되엿다

●玄鍾承氏『山上風景』 엽히걸린 佐藤貞一氏의大作『따르는노래가운데선』에나타난野慾을警告하는 純直하고 忠實한그림이다 今年鮮鄕展出品作三點에서도 놋진바이어니와氏의藝術은 거즛이업는眞實의길을 밟어가는만큼 빗나는將來를 聯想케한다

●朴學用 氏 『생각風景』 努力의態度는조흐나 感覺의銳敏性이 必要하다

●李 籍氏『自像』 才氣잇는統一이다 푸른帽子와노란양복, 붉은머리ー는아름다운로ー트래스트다. 劇化한藤田嗣治의感이잇다

●李濟昶氏『靜物』 꾸준히그려내는일이 깃브다 惡意업는修飾업는 그리고角이업는 둥근性格그대로의表現이다 三木弘氏나 前審査員이란金紙가부튼 高木背水氏의그림에서보는바조치못한野慾이업는엣숏한藝術이다

●李承萬氏『風景』 實力以上의誇張이업는 率直한그림이다 氏는脫線을顧치안는다 아직도더웨산니숨을持續하야穿鑿의길을밟는中이다 神經質的甚한分析에 고닯한기름이흘럿다 昨年보다힘을펴기始作하엿스니 좀더新氣力의把握이잇기를빈다

●李馹男氏『靜物習作』 眞實한意味의 習作的實踐이必要하다 美的內在性이缺乏한大作은看板이된다

●洪佑伯氏『蓮堂』 昨秋의分譲住宅地인李海昌氏邸後園인듯 그곳은그리기피로운場所이나 좀더努力하엿스면 훌륭한그림이될번한데서斷念하엿다

●高 錫氏『午後의골목길』 티업는童貞가튼 고흔맛잇다

●崔義驩氏『街路』 昨秋의 東亞主催朝鮮學生展 二等賞受賞作인 貞洞風景도 亦是道路에 建物을配한 鈍重한그림이엿다 今番의『街路』에는 더큰自恃와推就가 나타낫다 今春에 東美校에入學을햇다는消息이들리니 압흐로 더욱進就되기를 祝願한다

●金紅点氏『秋의黃昏』 누른色은 朝鮮的으로절컬러ー의하나다 그러나 單一한黃色調라하면 봄으로바귀이기쉬운 危險이잇다 南國의봄이라면 더朝鮮的일것갓다 何如間全畵面의 보담은 開城風景이라는것 겁업는勇斷은 決코小島氏이아닌 大陸性의男性을 立證하야마지안는다 (西洋畵部評終)

海外뉴ー스

産兒制限으로獄中絕食

◆……産兒制限으로目下歐洲에서는 到處에서白熱戰을演出하는中인데 否定側으로는羅馬法王이幾千萬의 天主敎徒를率하고 毅然히背後에 섯는外에各國政府들도 國家的見地로禁止法을制定하는터이라 是認論者의抗爭도 如干苦難이아닌모양

◆……이論爭이特히激烈한獨逸에서는 今回尖銳的事件이일어낫스니 當地女醫킨레女史는是認論者의 急先鋒인데獨逸政府의避姙禁止法에 抗議할目的으로獄內에서 헝거스트라익(斷食)을開始하야 벌서一週間以上이나되어 身體도衰弱하얏것는데 女史는死를覺悟하고 遺言書를草하야노코죽을準備를하다가 昏倒하야大騷動을하야 典獄은獄醫에게急命하야入院시키라하얏스나重態임으로 몸을옴기일수업게까지되엿다한다

◆……女史는避姙手術을行한것이遠法이되어 男子同志와가티下獄되엿든것인데 男醫는保釋出獄하얏스나 女史는敢然히獄內에잇서서 絕食으로挑戰하는것이다女史는『女子는自己의主體者』라主張하야獨逸에서 名醫이喧傳되니만치面目을爲하야 殉敎者가되것다는決心이라한다

在滬先輩들의印像

不動岩인金九氏 (1)

全武吉

前言=上海에게신 先輩들의印像記를 쓰라는것이 編輯長의請託이다 그러나 印像記란것은 쉬운듯하고도 難事인것이다 웨냐? 人物印像記도諸他事物에對한 觀察과如히보는이의主觀과視角을따라서 相異할性不啻라 往往히그本人과相距가생기는數도 업지안흔까닭이다 그럼으로記者가 尊敬하는諸先輩의印像記를 씀에當하야먼저失禮를 犯하지나안을까…하는念慮가 압장을슨다 둘재는所謂檢閱地獄이라는이때문에 眞面貌를 如實히描寫하는自由가업고 極히外觀에關한것에긋치게되여 當者 讀者 記者가다가티不滿을 늣기게되는까닭이다 讀者는豫히이事情을諒解하기를바란다

○……○

記者는二十七歲의弱冠이다 그러나今日까지 成長하여온過程을通하야 ―家庭 小學 中學 大學 社會 多數한師表의誠力이記者의肥料가 되여주기를要求하엿다 或은智識을길너주고 或은感情을살지워주고 或은意志를鍛鍊하여주신 諸先生에게 一律로感謝하는바이다 그러나 그만흔師表中에서도 特別히記者가 恒常이처지지안흘만큼深刻한印像을남겨준이가 몃位잇다 記者가이제紹介하는 白凡金九氏야말로 그中의一人이면서도 高位를占領하는것이다 氏의感情은 處女의그것과가티純粹하고 意志는巨岩과가티强硬하고品格이高尙한것이다 氏가한번民族運動에 參與함에에는 獅子와가티猛猛하고 홀로게신慈堂에게對함에에는 柔順한女性으로變하는것이다 氏가上海에서一般同胞에게 맛치그들自身의嚴父와가티 尊敬을밧는것도 全혀氏의平生이 오즉民族을爲한斷介잇는意志와 犧牲的感情과苦行的實踐으로만 一貫한外닭이다 氏는術策士階級에屬하는學者는아니다 다만氏自身의巨人的體軀와 威嚴잇는面貌와生理的强力그것이 말하는것과如히多分으로 意志의人이며 全혀實踐과 活力의人이다 그것이氏의生命이며 자랑이며過去며 現在며將來일것이다 仁祖時代에 都元帥로 一世의英名을날니든 金自點氏의後孫인 氏의骨髓에는 傳來하는好俠的氣魄이거의不可抗力的으로 血潮치고잇는것이다

그럼으로 氏의波瀾萬丈한 五十有餘의 生涯는 實로(中畧)……等의系列인것이다 氏의臀部에바든火傷의痕跡은 正히民族的受難의 一象徵으로서의烙印인것이다 氏의一生을 이러케 新聞原稿에誇張으로 記錄하기에는 넘우나不足한것이다

記者가 上海에떠러진지十餘分만에 벌서所聞을듯고 뛰쳐온中國服紳士가한분이엇다 그분은곳白凡先生이엿다 記者가 上海에간것은 第一반겨준이도 氏엿스나 第一만히受苦하여주신이도 亦是氏엿다 十餘年만에 邂逅하는師弟間의깃뿜!그야말로 言語가絕일만한힘찬歡喜가 가슴을설네게하엿다 더욱여나그것은 亡命生活에서혼히보는例와가티 生前에다시再會할機會를 期約하기어려웟든外닭이엿다 氏는前에하든語套대로 외첫다

『너 용히 왓구나!』

이것은氏가 記者를오래간만에 對한다는것과 또한가지 記者가몹나보리만큼 精神과肉體로 成長하엿다는것을깃버하는 외침이엿다 그리고는 純情的인 鄕里의形便을뭇고 親友들의安否를 무럿다 記者는氏가 十餘年前과 別로히變함업시 健康한氣體로勇戰을繼續함을 感謝하엿다 氏가 終身을××運動에 바치게된動機는 單純한것이지만이곳에서는 구태여 敍述하지안는다 或人은氏를評하되純右傾이라고한다 그러나 記者는氏와會見하는中에 그것을反證하는根據를만히發見하엿다 누구나朝鮮의 民族的利益을爲한運動을맘하는사람으로서 그中의 大多數를占한 階級的存在를眼中에두지안흘理가업는것이다 氏는今日까지 某府의國務員의一位를 歷任해오면서絕倫한守護神과가티 萬難과싸호는生活을 가장氏自身의光榮으로責任으로생각한다 朝鮮과 白凡! 氏는벌서白凡이라는 一個人이아니다 歷史의機軸에서 움지기는 怪物이다! 멀니 氏의따뜻한맘을 反芻하면서……(寫眞은金九氏)

數字朝鮮研究

朝鮮思想關係法令

【三四】……青汀生

朝鮮에 現在實施되고잇는思想關係法規는 무엇이며 또가지數는얼마나되는가 思想運動이直接運動化한것에는 그適用法律의範圍가 一層廣汎하야枚擧키困難할것이로되 思想關係犯罪에가장만히 適用되는것을들어보면 大槪아래갓다

一、保安法 은 光武十一年七月韓國法律第二號로 發布된것이바 一、安寧秩序를維持키爲하야 必要한째는結社의解散을命할수잇는것 二、또그同樣의必要잇슬째는 集會運動、群集을制限 禁止 解散할수잇는것 三、前二條의境遇에 武器 爆發物等危險物等攜帶를禁止할수잇는것 四、街頭其他場所에 文書 圖畵의揭示 及布 朗讀 言語 形容等이 秩序를紊亂할虞慮가잇다고認定할째는 禁止할수잇는것等을規定하고 罰則에잇서서는 最高二個年以下의懲役을 規定하엿스며

二、集會取締令 은明治四十三年八月警務總監部令第三號로發布된것인바『當分間政治에關한集會又는 屋外의多衆集會를禁止함(但屋外說敎又는學校生徒의 體育運動等의集會로서 警察官署의 許可마든것은 不在此限)本令違反者는拘留又는 科料에處한다』이라는것인바 政治集會 屋外集會를禁止한것이다

三、制令第七號 (政治에關한處罰의件)는 大正八年四月에動機를 어더發布한것인데『政治變革을目的하고 多數共同하야 秩序妨害又는妨害하라는者 同煽動者는十年以下의懲役又는禁錮에處하고 帝國外의 日本臣民에게도適用함』이라는것이 그骨子로서三一事件鎭壓法으로 制定된것이나 以來는ー適用하여왓다

四、銃砲火藥類取締令 은大正元年八月制令第三號로서發布된것인데 一、行政官廳의許可업시軍用銃砲製造 改造를禁하고 二、또許可업시火藥類製造를禁하며 三、許可업시그輸出輸入 四、讓渡讓受를禁하며 九、保安上 軍事上 外交上必要할째는 一切輸移出入을 禁止할수잇고 十、授受 運搬等을禁止할수잇는것을 規定하엿스며罰則으로 最高懲役二年을매것다

五、出版法 은隆熙三年二月韓國法律第六號로公布된것인바 二、文書圖畵를出版코저하는者는 稿本을添付하야地方長官을經由하야 許可를申請할것이라하야 許可制를세운뒤 十一、國交를阻害하고政體를變壞하든지 國憲을紊亂하는 文書圖畵를出版할째는三年以下의懲役 外交軍事機密에關한 文書圖畵는出版하면二年懲役 以上두境遇以外에、安寧秩序를妨害 風俗하는 出版物을刊行할째는十個月以下의禁獄을 各各規定하고押收、發禁等遺過를 또한規定하엿는바이法律은아즉도 一字를加削치안코 現行되고잇다

六、新聞紙法 은 光武十一年七月法律第一號로 發布된것인데 亦是一、許可制이며四、特定한것以外에는 保證金三百圓을 要한다그리고十一條로부터 十五條外지 記載禁止事項을 嚴密히規定하엿는바 이에違反한境遇에는最高三年以下의役刑又는三百圓以下의罰金에 處하는罰則이잇다

七、警察犯處罰規則 은明治四十一年三月總監部令第四十號로 發布된것인데一、緣由업시他人의居住其他에潛伏하는者二、一定한住居、生業업시徘徊하는者 四、面會를强請하고 强談、威迫行爲를하는者、合力、案附를 强請又는 物品을 强賣하며勞力을供給하야 報酬를請求하는者 八、團體加入强請者、十九、함부로多衆을聚合하야官公署에 請願又는陳情을하는者 二十、不穩演說不穩文書等 揭示、頒布하는者 二十一、有害한 流言演說을하는者 二十九、自己氏名、住所等을詐稱하고 投宿、乘船한者(全項八十七)又는敎唆한者는 拘留又는 科料에處할것을 規定한것으로서이것의適用範圍는 實로廣汎한다(第五十三項에는 당시흠무치는者外지 處罰할것을 規定한것이매 그細密한程度를 足히斟酌할수잇다)

朝鮮歷史奇譚 (58)

可憐의穎悟

萬曆山人述

리광덕(李匡德)은영종대왕(英宗大王)째의대제학(大提學)이다과거하야 바로함경도(咸鏡道)암행어사가 되엇다 부서진갓 해여진옷으로 거지중에도상거지 복색을차리고 방방곡곡으로 돌아다니며 원감사의잘잘못과 백성들의 착하고괴악한것을 염아리하며 하로이홀시나 함흥(咸興)읍내에당도하얏다 함흥읍내 백성들이남녀로소업시 길가로 이리닷고커리 몰리어『어사가오는단다지』하며 서로짓거리고야단법석을친다 리광덕은『내가암경일도의 반이나 돌아다녀도아는이가 업섯는데 여긔선어쩌어노흑여즘의 입에서 새어나왓나』하며의심하야 물우문밧그로나와 여중놈에게 아모리다거도 와닭을 알수가업다 몃칠지난후 돌우보충으로 돌어가즐도록하고 모든일을 켜의가어쩌케나울줄을알엇나』하고돌엇나 아컨놈는『은부중이떠돌어 사도오실줄을 알기는하얏스나 누구의입에서 난지는몰으것슴니다』하고말케히대답한다 리광덕은 여러아컨에게그말이 어쉬낫나 알아오라고하야 여러아컨은 각커로수소문한즉 다른데서 난것이아니라 일곱살먹은 몽기(童妓)가련(可憐)의입에서 난말이다 아컨들은 달려가서실머로리광덕에게 고하얏다 리광덕은가련을 불러서『네가일곱살먹은아이로 소문업시 오는어사의올날을 어셋알엇노』하고물엇다 가련은『저의집이길가에잇는데 영창을열고 내다보니비렁이들이 길가에안젓고한비렁이가 구룸가흔 헌누더이를버서 보리알가흔 니를잡아내는데그의살은손이비단결가티 고흡되다 커생각에비러먹는놈의손이의례히 더럿슬것이고살이파리하고 거를터인데 이비렁이는손도그러케곱고 살도옥가티흰가 더욱이엽혀잇는 비렁이가 이잡는비렁이에게 상전커럼대접하는것을보고 어사아니고는 그럴리가업슬뜻하야집의어른에게가만이 일러드니서로말이퍼진것이올시다』하고대답한다리광덕은가련의 영리한것을사랑하야 들어올쌔의 한수를지어주고 뒤키약을매젓다 가련이도 어련속이나 리광덕의사랑함을 잇지못하야나이파년하도록 다른남자에게몸을드렴히지안코 수절하얏스나리광덕은암지도못하얏다 그후에리광덕은무슨일로함흥으로 귀양올가게되엇다 가련은그애비롯오 리광덕을 조커가여러해를지내게되엿는데 리광덕은가련의은근한정과 오래직혀온절개를탄복하나 귀양온사람이제집을갓가이하는것이 올치안타하야서로가려지나기를 사오년이나하엿소되 한번도버개를련하야본일이업스니 가련은더욱리광덕의청진흔것을 탄복하지안흘수업섯다 가련의청미가원래강개하야 항상커갈량(諸葛亮)의출사표(出師表)를외오다매양리귀양온리광덕의 마음을위로달밝고 바람맑은밤을당하면엽하기위하야 한번식출사표를외운다 외울적마다 벼의노래가리며는소리가 공중에 떠올라듯는사람으로 무한히 질검게도하고 무한히슬호게도한다리광덕은 가련의외우는소리에넘우숫기어 한잔녀협만두사위아고가량을사창도초러잡고지축신컹두만행수(咸關女俠滿頭絲爲我高歌兩出師歌到草廬三顧地逐臣淸淚萬行垂)라고 글을지어준일도잇섯다 그리자 리광덕은 풀려올라오게되어 네롯오 가련과 여러해가려 지나며서도 그리워하든정을울엇다 내을로올나올째에 가련에게 귀가지흡녀를데려가고십흐나 기생을양롯편지가업마안되어 가련하지마라』하고 일럿다 가련은천듯『그리지요』하며대답한다리광덕은처먼에거리엿가련흘데리고오지는못하나 그뭉안리면이여간멀지안흔것을 아니봇질수업엇스리라! 리광덕은외울로올라와미쳐가련흘 데려오지못하고 병이들어고만 이세상을떠낫다 가련이가리광덕의죽은통부를듯고 커롭옷을차리어슬피울고 고만자긔도딸아 그집사람들스스로동지고말아 이세상을하직하고 말앗다 이길가에 장사지내주엇는데후에박문수(朴文秀)가 한장갑사로가서 그사실을듯고 비人돌가련의무덤압헤 세워주고 함관녀협가련지비(咸關女俠可憐之碑)라고삭여주엇다(東野彙輯에서)

『行刑法規의管見』의管見 (1)

金泰龍

五月三日附부터 同七日(四日 五日休刊)까지 東亞日報第六面에連載된 崔寅濬君의全努力을다하야 硏究한 그의法律論文인 『行刑法規의管見』이世上에發表되것은 讀者諸位의記憶에 아즉도새로울줄안다 崔君으로말하면 筆者와故鄕을가티한만큼잘안다 그리고 君이只今 東京에서法律學을專工하고 잇는것도잘안다 그럼으로 또다시 筆者亦

崔君이研究 하는것과 가튼部門에屬한것을 조곰배우고잇는만큼 그의論文이世上에發表됨에 남달리驚喜로서 再三熟讀하여보든것이나 그結果 의全文을通하야 筆者의意見과幾分相異한點이 잇슬쑨아니라根本問題를 全然沒却하고 事허 君의幻想으로서 論斷한데對하야는 첫재는 君의論文을본讀者諸位를 爲하야 둘재는 自身의 硏究를 爲하야 一言아니 할수업슴으로 君의 論文을 斷片的으로 여긔서引用하야 君과아울너 讀者諸位와檢討해볼야는것이다 그리고君의所論中에 君의見解가아니고即法律條文가튼것에對하야는그것이紹介形式인만큼 筆者새삼스럽게論할必要를늣기지안는다 然만아니라한便으로는 그

條文紹介等 은 消極的이나마 그必要性을 排除할수업슴으로 抗議는無意味로생각하고다만여긔서論할것은崔君自身의見解에만限해서論하라고한다

◇ ◇

君은『머리人말』에잇서서『나는 이法規를 아시는분보다몰으시는 여러분을벗삼아大略밝하겟습니다』云云하엿다 이러케말하는것이 君의한謙讓인지또는한式인지는몰으나 即君의用語를非難하는것은아니다 其實은 君의全文을通해서볼때조곰이라도 法律에素養이잇는사람으로서는到底히볼수업다이點에잇서서는君의그런케말하는것이正直할는지몰으나그러면 또『아시는분』은 君이아는것과가티 그러케알고스니 볼必要가업단말인가 또『아시는분』은君의見解와 달니그法規에對하야見解를가지고잇스니 그럿케『아시는분』은讀을必要도업단말인가? 萬若 前者를意味하엿다면 君의一個自身의幻想을미루어 全體를判斷하는夢想이겟고 前者를意味하엿다면 그러케『아시는분』의그럿케아시는것은正當하나(意識的으로是認은하나) 暫間

君의所論에 눈을감아주면 『몰으시는분』을속거 君의汲汲한文名의慾을채우게해달나는哀願이겟다

君이여『아시는분』속이는것보다 意識的으로『몰으시는분』을속이는것이 罪가더重한줄웨모더느냐?

◇ ◇

또君이여 萬一그럿다고하면 君이잘아는法律그대로 觀察하드라도 前者는過失이라보겟다 그러면 現行法規를 고대로解釋하는 君으로서는犯罪責任要素인 過失 故意中에故意로成立된罪가 罪狀을論할때 더重하다는것은君도알겟지? 다시 君은이러케말하엿다 即

『實際經驗이업는 一學徒의管見이됨에 成時그眞相과相異할는지몰으겟습니다만은 左右間이管見을발습드리게되는것은 한便으로서는 現今우리社會의한時代的要求이라고생각하고 몰예나는躊躇업시붓을엇슴니다 云云』그래 『一學徒의管見』이면 그眞相과相異하여도 許容할수잇는가

그누구 보다 도學徒의管見일사록 眞相과一致하여야할任務를가지지아니하엿는가 萬一에君의論에依한다면 學徒는언케라도 學問을爲한 學問을硏究할것이겟고 다시말하면學徒는現實과沒交涉한學問을硏究하여도 容認하여야되단인가?君이여

現實과沒交涉한學問은 其實은 三文의價値도權威도업다는것을 알아야한다 實踐을通過하지아니한理論이理論이아닌것과가티 그時代時代의 歷史의潮流를否認하는學問은學問이아니다 山타령이며 놀양이고 酒酊狂의辭說이다 아니山타령 놀양에서도 그時代의一面相를表한것이적지안흘을안다

散策後戲筆 (三)

柳光烈

漸漸더石壁을더듬어가니 羅伊들이들에안커서 『차드락차드락』쌜래질을한다 퍽으나한가로운』쌜래소리이다 커쌜래소리는 사람의맘을살고멀리멀리幽谷으로平原으로 曠野로헤매게한다 石壁을돌메마다이젼길에溺悅치못한나는애를쓰는데 一行中C氏의뜻남K氏뜻남두분은모다十二三歲의少女로압서서突進한다 귀여운少女들이다 冒險과好奇와感激이고반작반작하는암안두눈에다닥다닥붓흔것갓다

活字의城郭, 鐵筆의石火的飢飛, 輪轉機의騷音속에 지내는나는城北의桃花와牛耳의櫻花가 그嬌笑美音으로부를때에도 한번도가보지못하고春光春色을부질업시 作別하엿다 아쏙드봄이어니하고나왓든나는奈田에노란장다리옷과 허엿케패인보리이삭을보고 비로소初夏風景의무르녹음을보앗다 모젬을쥐서나르고 모를내이는것이든지감자가茂盛한것 村家에서일하는少婦가 행주치마에 蔬菜를담아들고 지나가는것도田園에서만볼수잇는畵幅이다얼마를더지나가면 江岸石壁이또나온다ー座釣漁石에漁父들을想像할수잇는곳도잇고江楓은업지만客船을聯想케하는곳도잇다江村數三家에는조그가들어와서세이고여고말리고하는물이奔走하여보인다山맛에는山村이요江가에는江村이다同行中『꼼꼼니』『되』三人은좀 …… 食後一行은다시一小峰에올라길 …… 氏만은 다른데로가버리엇다 …… R …… 參加하엿스나 술을못먹어서 …… 花村으로들어갓나도그一行에 …… 라쉬진『셤애이』쪽을 구버보며 下를稱論하엿다 R氏는金玉均의事蹟한곳을 가르치며說明한다 다시내려이 楊花津의西洋人의墓地를찾기로하엿다 이곳은 조용한언덕에 그리힘지안은무덤이널려잇다 東洋에서이르는바北邙山이다 누구든지이리로한번오는것이언만 어엇인일인지北邙山이라면鬼哭啾啾陰風怒號 感傷而悲를聯想하나이곳은 設備關係도잇지만 퍽ー쐐쐇하고조용하여보힌다 無數한石碑에는

『平和속에쉬인다』

는말이쓰이엇다 平和는平和다만은언케까지나쉬일것인가?그것은오즉永遠과虛無뿐이다 이中눈에뜨인碑가셋이잇스니하나는 獨逸人音樂家『에켈트』의石碑이다 氏는지금으로부터四十年前에韓國使節로歐米를돌아온閔忠正公泳煥으로設立된洋樂隊의創設者이며 지금에는오직感慨깁흔哀史로남앗지만 大韓帝國의國歌를지엇다한다R氏는日本國歌『기미가요』도氏가지은것이라한다 朝鮮洋樂界恩人으로石造殿閣깁흔밤에 하늘에는星漢이 에로탕한洋樂으로滿座를感激케하든老音樂家는이곳에고요히누엇다

基督의倫理觀 (七)

金永羲

그러나 天國은全然精神的은아니다 天國은단지宗敎的 道德的行動의理想으로 團結한團體뿐으로도 基督이主張하엿다할은 誤解이다 더욱히다른사람들과幸福스러운 友義的 親交를發表하야 像徵的 말이오아모實體的 무슨滿足의 思想이添付되지안혓나 한노誤解인듯하다 基督은그幸福된곳이 사람들의集合體로 地上에잇듯이어떠한神人 同形的意味를가짐이分明하지안흔가? 基督에게도그이의 同時代人에게와가티그天國의곳은 否아진地上이며비록이天國의 사람들이結婚도아니하고 子女를 가지지안허도그들는骨肉을 가진身體를가젓고 새술을마시는잔채를하는實會에안는다는 다만比喩的뿐이아니다 天國의正確한意味는우리가차차 論述하기로하고基督이말한天國은 비록우리가번드敎授와 가티그이의敎訓의업마음은다만 象徵的이라하드라도純全히 精神的이아님은確實하다

……○……

天國은純全히超越的存在는아니다몬테피오는『天國은 超越한世上에가진信仰이엇다 거긔에는完全한終結이 잇는外닭에發展이 업는곳이다』말하엿다 더욱히 그는말하기를『基督이意味한天國은 사람의마음에잇는것이아니라 世上의存在며 自己가한部分이 되여잇는統治의團結이니 純全히個人的이나 人事的이아니라 社會的이며 一般的인것으로 엇으려努力한것이라』하엿다 그러나우리가 基督의敎訓을 明細히硏究하면 그러한解釋을 가질수업슬것갓다 勿論基督은『天國은 온다』고하엿다 이것은天國이個人의人格밧게 잇슴을意味한다 그러나 同時에 基督은天國이사람의生에잇고 聖靈가地上에 建設될것을 힘잇게말하엿다 하지마십소 天國은여긔잇다 『天國은 여긔잇다저러분의 가슴에 잇슴니다』라고 基督은 主張하엿다

그러나 그러타고天國은純全히內面的은아니엇다 한評論者는 ㅡ『天國은 우리에게잇는內面的變化』ㅡ라고 主張한다 勿論內面的精神的變化는 漸次的이나 이것이마치적은 겨자씨가자라는듯할것이다 마치누룩가래서모든가루를 漸次醱化할것이다 이醱化와그成長은內面的行動이오 外面的發現은아니다 더욱히이러한解得을가진심코비치는말하기를 ㅡ『天國은 사람의內面에存在하고 이스라엘의救援은 切迫한破滅도부터罪惡과無意識에서나와서 精神的成長을意味하겟다ㅡ라고 말한다 그러나天國은다만發展的世上은아니다 基督이意味하이아넌것을理解하면 이와가튼解釋을나릴수가업다 天國은個人으로부터分離된 客觀的 獨立的곳이다 이것은純全히超越的이아니며內在的이아니다 基督은反面으로여러말하기를ㅡ『果然 그러할니다 將來에는『人子』가大主宰에엽에안저 구름우으로오는것을보리라』하엿다 最後의審判日을 鮮明한빗으로敍述하엿다 勿論그는 幸福스러운곳에잇슬이들을集合하며 오래지안허서,오겟다고말하엿다 그이의敎訓의어떠한 部分에는오는王國이顯現한者와參與하지아니하는者의滅亡이며 謙遜한者와義려운者의 救援을意味함이分明하다 그러나다른곳에는 天國이이미實現된者로서 始作된것을確證한다 基督은義러운者는 天國의門에이미들엇다 하지안헛는가?

이에確言하려하는 것은基督의倫理思想이 天國에잇고이思想을떠나 解釋할수업는것이다 天國은現在와 將來에잇고超越的이며內在的이고 外在的이며精神的인 神이사람에게 주는선물로建設하려하는精神的統治이다 天國을力說함에잇서基督은根本的으로사람이 神과調和되며關係를가질 新道德的制度를말함이다 基督의主張에사람이 해를東에서 뜨지못하게하는것과가티사람이天國을 建設할수가업다 그러나이王國은神뿐으로建設되는것아니고 사람도自己가할일이잇다 勿論基督은사람이神에게서依持하고 사람을爲하야할수업는것을成就하는聖力과 聖智를依持하엿다 그러나이天國을建設함에잇는사람의實任은力說함이즐거운것이 아니다 基督은사람이, 幼兒가큰依持를가질것이라하엿다 그러나基督은決코個人의努力이 王國建設에不必要하다하지안혓것다 이것은 다만사람이宗敎的完全을爲하야努力하는中에도 幼兒的性格을 維持할것을 意味하엿다天國은 神의한선물이다 그러나 우리는 우리의 慾望과意志를 이理想으로向하여야하겟다 禮服을입음으로 잔치를엇는것은아니나 입음으로盛大히準備된잔채에 相當한손님이되듯天國에 參與하는者는그王國의 性質에合理한性格을가저야할것이다

戲曲 楊貴妃 (二)

中國 王獨清 作

梁白華 譯

第三場

(舞臺景緻)

佛殿압

佛殿의全景이 뵈히고숨고뵈은殿內의周圍로는 여러가지神異的裝飾을하얏고 門左右에는두사람이 안을만한 大柱와粗大한石獅 靑石欄杆으로돌어싼넓은殿階 階의中央에 波形의흰玉墀가잇다 玉墀兩側은 昇下의層階 殿門은 열엇고 뜻깁고무거운寺院特有의 帳幕이둘이윗다

玄宗은 高力士 陳玄禮 韋諤과 및其他의扈從을 데리고 階上에섯다 階下에는兵士가群集하고 긴대하나를群衆속에다가 세웟는데 머리에는 楊國忠 韓國夫人 虢國夫人의首級을 매달앗다 日氣는依然히 陰鬱하고 배에로大風이불어 殿閣추녀의古銅의風鈴이 不安하게 소리를친다

亂民의 苦痛을부르짓는소리不絶히墻外로서들려온다

玄宗帝 (두려운듯이 또한不自由한듯이) 너희들은 대체어써한말이냐 함부로 丞相을害하고 게다가 두夫人외지 죽이고서 그래도 解散치아니하느냐?

衆兵士(모다 손을들어커으며) 不足하옵니다 그래도不足하옵니다

玄宗帝 그러면 어쩌하란말이냐 實로 空前의變怪다 軍士로서 丞相을죽이고 猶爲不足하야 國戚되는貴夫人외지 殺害하는데 이른커서는 이곳 未曾有한큰일이다 그러치마는 朕은 너희들의將來를다일흔기만하고 處罰은아니하겟다 너희들은 이後에도 나라를爲하야盡力하야다우…… 너희들을 處罰을아니하겟다고 지금 말하얏나니 그러하것만은 너희들은 웨 解散치아니하느냐? 朕의이뜻을잘알앗스리라……

衆兵士(모다손을들어 내어들으며) 滿足지못하옵니다

玄宗帝 뭐 滿足지못하다?너희들의대답은 대체무슨意味냐? 너희들은 다시이우에 어쩌하라고하느냐……朕은지금도 너희들에게 決코處罰을하지안켓다고 일르지아니햇느냐? 그래도 不滿足하냐?解散치아니하고 어쩌케하라고하느냐? 너희들은 一國의丞相과 貴人을들이나殺害하지안앗느냐? 그리고도 너희들은——

衆兵士(모다손을들어 내어커오면) 不滿足합니다 不滿足합니다

玄宗帝(憤怒)不滿足하다?그게무슨無禮한對答이냐?너희들의눈에는朕이안것이뵈히지아니하느냐……

(陳玄禮를도라보며) 陳大將어 네部下의軍士들은 罪大惡極하게하라고하는셈이냐……全然히 叛逆이로구나

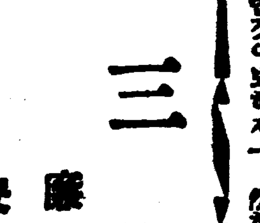

三代 (139)

廉想涉 作

安夕影 畫

입원 (三)

얼골이 비칠뜻이 어른거리는금고문에 손자국이 뭄시난것도 예권것갓시는안다 덕긔는번안간 겁이낫다 사랑분이열린것을보면 엇던놈이든지쌔손이를 칫솔것갓기는하나 이몸은속에도누가 어데숨어서엿보고잇는지도 모를것갓다 뒤로달겨들어서 쎅소리도 못치게하고나면 금고만이 멀뚱히서서모는사실 모든비밀을알것이다 이자리에서 자긔가업서지면역시 영원한비밀이고 말것이다 돈이란—— 재산이란이러케 무서운것이요 어려운것인줄을 덕긔는 비로소쌔닷다

금고문이 열리자 덕긔는 착은이 뒤지기시작하얏다 척더배기에 손에잡히는것은 유서—— 유서라느니보다도발긔를적은것이엇다 그속에는집안식구의 일홈이거진 다써엇다그리고 열아분개나되는 봉투에는 각각임자의 일홈을써서단단히 봉하야두엇다 덕긔는급한대로 그발긔에 씨인일홈과봉투를 대조하야보니축난것은업다수원집의목과 덕긔자신의목도 그대로잇고 봉투를또뒷는자국도업다 그외에 은행통장이라고 씨인봉투도그대로잇고 덕긔와조부의 큰도장도잇다 덕긔는 다시안심이되면서 결국커의들이금고를못연것이다 그발긔를사세자세 드려다보고안젓다…… 필자는여긔에 조씨집재산이 엇더케분배되엿는가를 잠간공개할필요가잇다

귀순이(수원집소생) 오십석

덕희(덕긔누이) 이백석

덕희모(며누리) 백석

덕긔커 오십석

상훈 이백석

덕긔컨 오백석

창훈 현금오백원

지주사 현금이백원

이것을들은 대략처서그려라는것이니 그중에 수원집의이백석가든것은 상훈이의이백석의거진갑설이나될것이요 또덕긔의컨오백석이라는것도 남어지를 다쓰러맷긴것이니 실상은이컨석까지는 못가도 쥔칠팔백석은 될것이다

그외에 은행예금중 큰것으로, 일반원과 남문밧정미소와 지금들어잇는집이 덕긔의차지이요 (…)께를 덕긔에게 부탁한것이요 또메누리나 손주메누리의몫을 따로정한것은 장래리혼을한다든지 무슨풍파가잇슬경우外지를 원려하고한것가타얏다

『산(産)을 남겨줌이 도리어화를 만년에 끼치는수도업지안키로 내생컨에 이커럼분배하야노흔것이니 이는나의뒤에사러다시는 번통치못할지며 지어덕긔하야는장래조씨의문장(門長)이라씨일문에 대대로 물려나려덕긔자신에게줌이아니라 조갈생활의자로로 위하함이니덕긔된재 모름즉이 일푼일리라도 엄의로하지못할지니라……』운운한 유언도 쏫헤씨어잇다

그리고 이재산커분은 자긔가죽은뒤 안장을마치고 여러사람압헤 공개하야 분배해주되 특히 녀자들의몫만은 삼년상을마친뒤에 내줄것도 자서히 긔록하야놧다 이것은수원집한아름 즉히 구속하라는것이다 수원집의편을해갈지라도 삼년이나마치고 가게하자는것이요 그러노라면 네살먹은귀순이도 학교에갈나이도될것이니 아모닥손으로나길오게될것이니 커그컴을 생각하고한것이다

요수원집은 래평통에잇는 열다섯간집을 줄것이요 소생이잇저집은 상훈이의 북미창하니 그모에게서줄것이며 현재차긔가 수증에네코로 쓰는예금이 얼마가 남든지덕긔몽상에는 밧고위가지고 장비가명의를 밧고위가지고 창훈이용쓴뒤에 남는것으로 칠백원을채와지주사복으로 삼분파하야 상훈이덕과 수원집의 삼인이나노흘임까지 명긔하야 노핫다조부가쓰든 몽상에는 두은행것을합하면 칠천원되니 장비로삼천원을 쓰며도 남는것을다니호선 용돈으로 천여원씩은가커갈모양이다

그외에 주의사항으로는 미청년사의 소유와 덕과모친과덕긔커의목은 두계집에(귀순이와 덕희)가 자라서 식집갈때까지 또 모친과커는 축을때까지 덕긔가 감독하고 보관할것을 써노앗다 이것으로보면 수원집이 이집에서 죽지안흘것을 생각하고 귀순이

밋친사람을 학질로곳친다
성적이매우조화
미국서는학질모긔사지양해

마라리아 즉학질은 모긔가나는여름철에 만흔것은 누구나다 아는바입니다 더욱 어룬보다도 어린애들을 엄습하며 원긔를쇠약케하는무서운병입니다 그런데

근년미국에 서는약석이무효한 미친사람에게 이학질을리용하여 치료하는 새로운치료법이생겨 공련와싱돈공중보건국(公衆保健局)에서는이에쓰기위하여 학질을옴겨주는 학질모기를 인공양식법으로써 만히길러 각병원에서 청하는대로수응하여 공급하기로 되엿다합니다

이치료법을 컨문적 으로하고잇는 웬리암바사의 설명을드르면 학질로써 밋친사람을 곳치는이새치료법은 입의침먼컨에 처음으로 발표되엿는바 현재는발서 일반이 거의다하는 치료법이되엿다합니다

그럼과오늘 날에지불치의병으로알고잇던 밋친사람중상활을오부내지 일할오부의 건치자가잇서 적어도 십오년이상은 다시맑은정신으로살어갈수잇다합니다 최근건눈가의 한사람이 학질모기의 종류를 선택하기위하여일부러 미국남부에 출발하게되리라는데 이와동시에 그곳파 그곳보건국안에도 연구소를설치하기로되엿다합니다 이학질모기를 기르는데는 온도습도영양가튼것을 완비한 그릇장이달린조롱속에모기를넛코 과학적으로길른다합니다 그럼으로 밋치광이병원에서 학질모기를보내라고 주문이와도 우편가튼데로는보낼수업슴으로 전문기사가 적당한온도가잇는 롱속에모기를너허 가지고

직접갓다주 는것이라는바 여러가지불편한점도 업지안흘것이나 이치료가 일반으로다실시되는날에는 밋친사람을 위하여깃버할일입니다

녀성휘보사주최 夏期音樂大會

시내원남동에잇는 녀성 휘보사(女性彙報社)에서는창간일주년기렴을자축하고독자위안을겸하야 오는六일밤 여덟시부터시내 매일신보사래청각(來靑閣)에서 하긔음악대회(夏期音樂大會)를 개최한다는데 출연악사는 다음과가트며 입장료는배권일원 칭권오십전 학생은 삼십전이라하며 시내저명상점에서 회원권을 예매한다고한다

◇출연악사

高麗만도링合奏團 安基永 安炳玿 梨花合唱隊 京醫專絃樂合奏團 알오한드롬프 其外一流樂士

海外奇聞

금주당집의 쏠벌이대취해

록크랜드의 케멜스토랜드씨는 열렬한금주당인바 그가귀중히기르고잇는 꿀벌이가 이상하게도 죄다 술에취하여도라와 종일종밤주정상태를 계속하고잇섯다 아마도이벌들은 맛으른데두고 그러한술을밀조하는자들이버린 비ㅣ두건더지(粕)를 쏫처단엿든모양이엿다 열렬한금주당아버지양이엿다 벌컥케노하여경찰에보고하엿다 경찰에서는 우선술건더지가 잇는곳을알고 밀조자를 발견하려하엿스나 나는꿀벌에게는 물론따를수 업서수색도결국 헛일이되고 말엇다

『오이』호불호가 리혼의리유

미국인들의 리혼리유가 괴발하고도 종류만흔것은 누구나다아는바이다만 이러캐 간단한것은별로업슬것이다 상항(桑港) 바수친부부는매단히 의가조핫스나 한가지불행은안해는오어(여름에나는것)에 대가인데대하여남편은오이라면 드려도 머리쌀을찝프리는것이엿다 최근 어떤날안해가 오이음식을 한것이원인으로맛침내 대충돌을 이르켜 법정에까지 쌍고와 재판을구하엿든바 오이의 호불호가결국 리혼의원인이되여 리혼이성립되엿다

안전면도수입 반대로소동

에콰돌 리발업자련맹이 불경긔구제수단으로써결정한게획이 실행되는날에는 그나라남성들은 수염을기르든지 그러치안으면 실흔데로 혼자서 수염을 깍는 버릇을 가지지안으면안될것이다 안전면도로 혼자서 수염을깍는것은 절대로될수 업다고ㅡ 국민들이 대소동을하고잇다 이결의라고 하는것은 리발업의번창을위하여 안전면도의수입을절대로 금지하든지 혹은 팔할이나 되는 高率관세를 붓치게되면 실흔조련 리발소에서 수염을깍게 되리라는배 ㅅ장조흔결의다 목하대통령에게청원중인바 대통령은 이것을엇지판단할것인가하여주목중이다

전사한자의쎄를 밀수입한다

론돈전편데ㅡ엑스푸레스지의 발표에의하면 발서수십 배사의시체가 불란서와 백이의에 대전(大戰)묘지에서발굴되여영국령에 매장되엿다는 것이다 구주대전에 명예의 전사를한 사랑하는아들 혹은남편의 유골이나마 고국령에 뭇어주고십다는것은 어머니된이 안해된이로서의누구나원하는바일것이니 이로인하여 유복한어머니나 과부들은 어컨오백원내지오천원이라는거액의금을던저 어두운밤을틈타 영불해협(英佛海峽)을넘어약속한곳에유골을 옴겨가고잇다 한다 이전사자밀수입은 영외중심인홀은 백이의사람으로 본부를안포와ㅡ추에두고커다란영국대전묘지의 무명직이와 거의다기맥을 통하여 만흔돈을벌고잇다는것이다 영국묘지는 세계중 제국식민지속령(屬領)약백개국에산재하여잇는바 그유지로 영국정부는 오천만원이라는 거금을던지고잇는바원래미국이나속령에서는 전사자는 매장하기위하여 고국에가지고가는 것을허락하나 영국정부는 그죽은곳묘지에 매장하는 규정이잇다 이결의는 일반의압도적 지지를엇엇는바 그것은 백만이나되는시체를 일시에영국으로 가지고 간다는것은 여간어려운일이 아닌까닭이엿다 대전후에도 전사자의유족은 거의다 아모불평을말치안엇다 이것은 영국묘지는 정결히 우에는 흰묘표가정열하게 서잇기째문이엿다 그러나밀수입은 과거 십년간계속진행되엿다하여 이에대한 왼데·엑스푸레스지는 무덤직이에볼란서인백이의인들은것이잘못이엿다고 비난하고 잇다 아직것 범인는한번도 잡히지안엇스나 발견되는때에는 물론엄벌에처하리라고

해ㅡ인간에서『파리』는누구나미워하는가? 이것을 말하기전에인간세상에서알구진자가엿던약자의 결전이라는 긔게에다거려놋코알미운곳을더러넷는다면 그약에빨다바아드러넷는다면 자는당상에 그세력으로 빌미암아구렁에 싸젓다 할지라도그는자긔일평생『원수』를갑푸려할것이요 만일그럿치 못하다할면 자긔자손에게를 두고갑푸러할것이다

파리의생활……(一)
金秉河

파리는 전조선에서 엇더한집을물론하고 히니건세계 엇더한집을 막론하고 업는집이업슬것이다

인간에게 가장미움을 밧는거파리들이 엇더한생활을하야 나가는가 그생활상을 아라보는것이 며단히필요할줄로 생각한다

집파리는곤충학상(昆蟲學上)으로본다면가승파(家蠅科)에속하얏스며 그종류가 겨우륙칠종에지나지못하는것으로집파리들은 대부분이 압날개밋헤흰상변(鱗狀紋)이잇고 색은희색 혹색 금속성광(金屬性光)등으로되여잇서몸통아리에 적은털이 혐수륙하게잇는놈과 업는놈 두가지가잇는것이다

◇

대개 복부는 사절내지오절로되여잇고압흔빼색으로해벗흘바며 外나서자란지 약두시간만에유충(쉬)이가되고『쉬』가점점자라우리가 보통보고 말하는『구더기』가되여 십여일을 『구더기』로 잇다 가이것이다시 거무죽죽한번듸(蛹)로 변하고 이번듸가또다시 약이주일이상 걸리여껍풀을 쎄트리고 비로소청충즉『파리』가 되여엉금엉금 기여다니다가 오분가량시나면 그째부터날기를시작하는것이다

다시 한번생각하야본다면 알로부터 성충 즉파리가 될째까지가 큰달개월이나걸리여 그사이에 만흔고생과파란을 당하고자라난그는 이세상에서 모든인간들에게 미움을바더가며 활동하야 나아가는것이다

◇

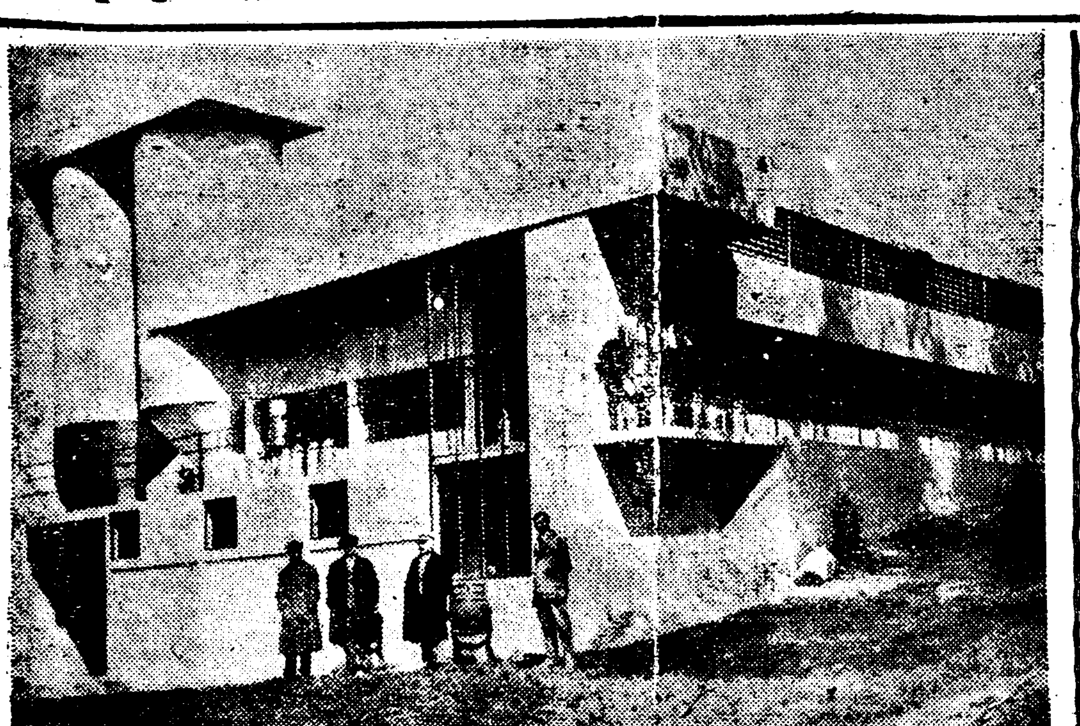

(寫眞은 五年計劃의하나인新撮影所)

『쏘베트露西亞 映畵工場解剖記』(2)
金幽影

ㅡ◇ㅡ

쏘비엣트同盟의映畵工場은다른國家의 映畵製作所와는 모ㅣ든形式이判異하다 判異한重要原因은『映畵를階級××의激烈한現文化戰線上에서 全푸로레타리아階級을위한 ××主義푸로파간다의 唯一한武器로써』使用하기째문이다 그러면 全쏘베트러시아의映畵工場組織을例擧하는대便宜上 民族共和國內의映畵工場을 먼저말하기로하자

(가)『부후크』ㅡ(全우크라이나烏眞映畵管理部)는 우크라이나地方에잇서서 總映畵配給權을가젓는데 오뎃사市에두個의映畵工場과 퀘푸市에한個의映畵工場을 所有하고잇다부후크는 民族共和國中에서 最大의映畵製作組織體이다ㅡ그리고 一九二一年부터 一九二九年까지에 映畵製作數를調査하면은 藝術映畵三十二本과 文化映畵가六十七本이다 그런데브후크의本部는 퀘푸市外프젠코뎀小路十二番地에두고잇다

(나) 보스트ㅣ크키노(東方映畵)가 잇는데 이映畵工場은 부후크보다는 狹小하나 最近一九二八年에 創立한만큼 모ㅣ든備品이一新하며 純全히東方後進民族國의主題를 取扱하야 世界弱小民族(畏)에 全力을다하고잇다 그리고總本部는 모스크바市新市街線三番地三十號에 設置되여잇다한다

ㅡ◇ㅡ

(다) 지푸리市프레파노프스키ㅣ街一六四番地에 會社를둔 구루자國映에서는 필림의年製作本數가 一五內至二〇本이라한다 其外에도 민쓰크市革命街四의白러시아, 필림國映이라는映畵工場이잇스며 타시켄트市에 우스베크國國映이잇고 아시하빠트市에 쎄크카아街의로두크멘國映과 쎄크市自由街의 아세루파이장國映트레챠나街의알메니야國映 스파린아바드市의 파시켄트國映等의 映畵工場이잇서서 恒常映畵를製作하고잇다한다

ㅡ◇ㅡ

다음은 러시아共和國內의映畵工場을 說明하여보겟다

(가) 메주랍프품, 필림ㅣ이映畵工場은 一九二三年에메주랍프품,『루시』라고名稱하야創立하여서만흔映畵를製作하야왓든것이다. 그러자 技術的으로보아서 다른映畵工場보다優秀한곳이만엇든만큼 쏘聯邦는政府에서는 國家資本을大大的으로 投資하야 株式會社로만드러『메즈랍프품』,『필림』이라고改稱하엿다 每年製作필림의數는 藝術映畵二五本乃至三〇本이고 文化映畵一〇本乃至一五本이平均이라고한다

라듸오 六月五日

午前一〇時〇分 氣象槪況各地天氣實況▲一〇時四五分料理『닭복음』日用品價格

午後 時報뉴ㅡ스

午後 〇時二〇分 라듸오學校▲一時〇分家庭講座▲二時一五分偉人과其家庭(四)申翊雨▲三時四五分 뉴ㅡ스公示事項▲四時三〇分運動競技아라메다對殖産野球戰實況(京城運動場)▲六時三〇分英語講座▲七時〇分全國뉴ㅡ스(A)뉴ㅣ스明日順序發表▲七時二五分講演▲八時〇分 脚本朗讀▲八時三〇分小唄(A)▲八時四五分獨唱과合唱(A)▲九時二〇分歡尖問答(A)▲九時三五分氣象槪況 各地天氣實況時報 뉴ㅡ스 明日順序發表(朝鮮語)▲九時五五分南道短歌一、短歌二、春香歌金素香鼓手韓成俊 追信 六月四日午後六時三〇分趣味講座는變更童話(朝鮮語)크레용을주는女洪魚吉

가정의사

【문】 今年正月에出生한小兒이온대 頭部에부스름이나서진물이흘러엉키워말나부터잇는데 漢醫의게뵈으니 태열이라하야지금藥을안해도 兒孩가자라서거러다니면 절로낫는다고합니다 지금은얼굴에싸지번저나옵니다 그양두어둘가요 무슨藥을발러가요 (一讀者)

【답】 그따위말은너무도 자연방임적이니 치료할必要가업습니다 속히적당한고약치료를하시요

【문】 저는十九歲女子올시다約二個月前부터陰部가가렵고뭇드니그後부터물이흘르기始作하야 지금까지남니다 무슨病이며엇든藥을써야될지요 (市外一女讀者)

【답】 그럿케簡單한症勢로는무슨病이라고判定키어렵슴니다 엇쌔든그러한病症을 오래두면 惡化될터이오니速히婦人科醫의게진찰을바다보시요 (醫師楊奉根氏答)

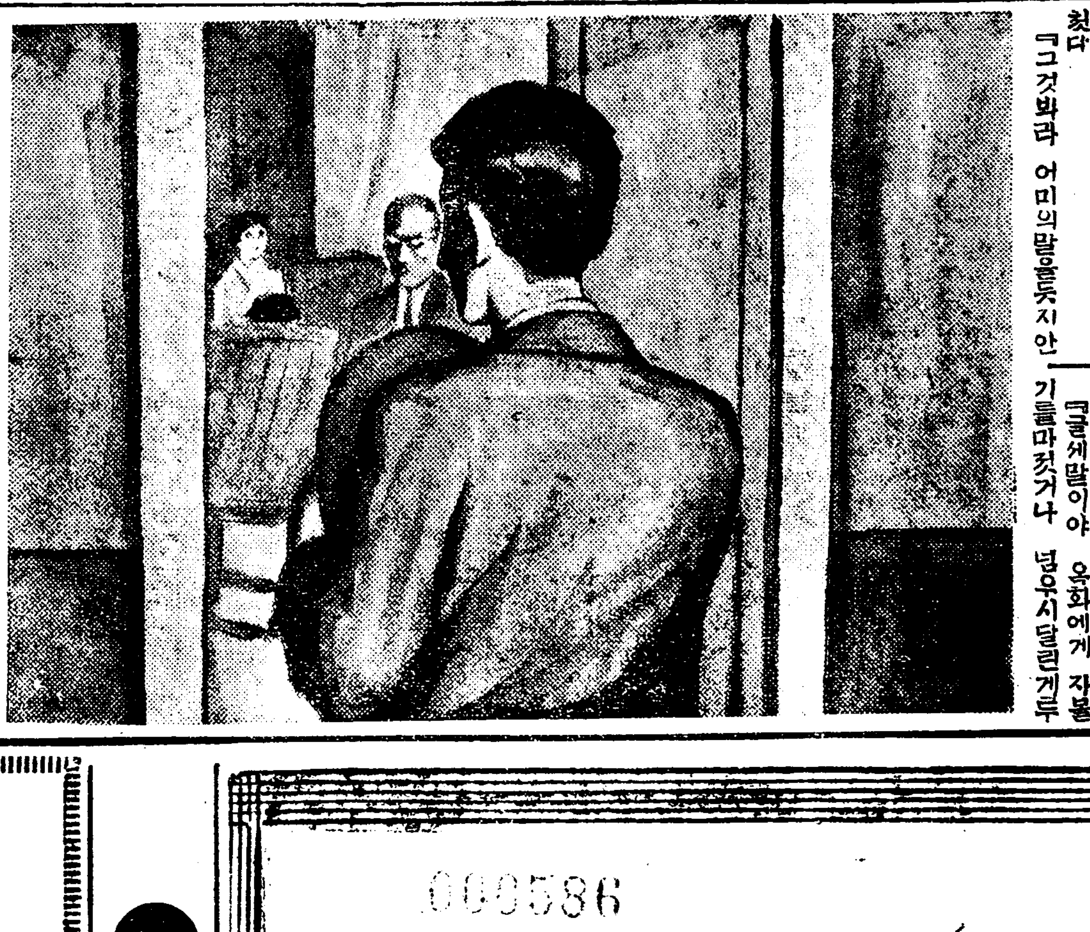

映畵小說 人間軌道 (57)
城北學人 安碩柱畵

解散【二】

옥화는 핫김에 이러첫스나 이러스자 귀가홍시옥신거리고 머리속이 흔들리여 엇득하야 그대로 주저안저버렷나

상근이는 이러소채 창백한 얼골로 옥화의 동정만살피고 멍ㅡ하니 서잇다

옥화는 방바닥에업듸여 억개를들먹거리고 늑겨운다

『여보요 류선생 맘난해도귀가먹는가봐!』

상근이는 혼자라도박그로나아가서이곤경을 버서나고십헛스나 어린애응석가튼 옥화의슯은부르지즘에는 어쌔는수업시주저안는다

마누라쟁이는 영문도모르고 옥화의 머리를 주먹으로툭첫다

『그것봐라 어미의말을듯지안으니 권벌이안내리겟니 귀만먹는게 다행이야!』

그머옥화는잔혹한이말에는 로참고잇슬수가업섯다

『듯기실혀요 그 귀신의이가는소리가튼 소리는 그만둬요 내피를 그만큼 쌔러먹어도속이시장하거든 내쎄라도진을내서 자시구료 선생님! 커는오늘 무슨뭇장이라도내일이니 오늘은 그대로가세요 래일 제가컨화를하겟슴니다 이대로살어서야 개를보기에도붓그러워요 그러니오늘은 정말이애게 간사처 먹히든지 어쌔든지 해볼터이니까요!』

하며 옥화는 독이오른얼골을 마누라쟁이에게로향하얏다

상근이는 맘서티다가못외이는 처하고나아간다 대문을나서라할쌔는안에서는 옥화의 발악하는소래가들리우고 사람을이려붓고는뒤밋처 마누라쟁이의 욕설치는소래가낫다

상근은 머리가 쏟벗하고잔등이에 땀수가흐ㅅ엇는듯시 몸이열리엿다 골목을나아와 큰길로 몰켜섯슬쌔는옥화는마누라쟁이의게 방맹이로무수히어더맛고서 혼도가된째엿다

□

그이튼날 상근이가 계문사에출근하엿슬째 어원리유인지오정이나 지나야 나아오는창며가아츰일즉이 나아와잇섯다 전가트면 자긔가『또아!』를열자마자『오ㅡ미스터 류ㅡ오시요』하고환호를하든지 창며자긔가 늣게온째는『미스터류』가 아직오지안으셧소?하고들러보다가 자긔를발견할때는 반겨워하며 어느째는여송연도주고 넉살을 부리든친구가 오늘은어썬세유인지자긔가드려오자 안락의자를 뒤로돌리고 외면을하여버린다

김성호도 안경밧그로치혀다보는놈이 몸시도탱정해보혓다

무호만이 썽긋우서주엇다

그리고 부인긔자인 미쓰·캉이라는녀자가 할금치여다보터니의자에서 이러나서 테불에기대여서며입을벗죽하고 우서보이고는 입을여럿다

『류선생 어쩌밤에『게이샤』가조컷다는데 왜얼골이방ㅅ새로커러케수척하섯서요?』

『글세말이야 옥화에게 자볼기를마컷거나 넘우시달린게루군 여보류선생 자미는혼자보시요? 그야 마려든행복이니 시비할건못되지만 이런사람도 흥미잇는일거리를 맨드러주시구료 허허허 미남자는달라!』

어엽븐색시들이 발길에툭툭채여서 주체할수업는모양인데어듸 나두좀 병정도좃흐니데리고 다녀보시구료?』

이말에 미쓰·캉이 눈귀가측커지고 얼골이 샛노래진다

『문선생은 며야머리인 그주제에 상근씨와가튼 밉동자를따를수가잇서요?』

문호는 그만무안해서 얼골빗이창연해지며신문에다가 얼골을향한다

모든사람들은일시에우서젓헛다 상근이는 이만하면 상근이의거동이 볼만하리라고하고서 안락의자를 돌리우고 상근이를보앗다

상근이는신상치안은 분위긔에싸혀서 엇더한커긔압에눌린것모양으로 고개를숙이고 무엇인지 깁히생각을하고잇는것가햇다

『여보 상근씨! 상근씨는엽복이 대단하신이야 커ㅣ미쓰캉이 밉동자라고까지하고서야 출째에는ㅡ허허허……이케일은크게버리지는군! 삼각사각으로 련아투쟁이 개시되는장차장관을이룰게야……』

상근은 창며의 점잔치안케 쏘집는이말에는 종맘으로뭇근하엿스나 창며가『미쓰캉』능혹 건되린말이 일장 희극을연출하게되엿다

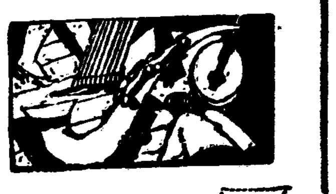

000586

親切한石鹼

가테이石鹼 カテイ

生生한色澤은 皮膚에美를增합

カテイ石鹼 クラブ石鹼

얼골이고와지는

子라부石鹼

●學校成績은머리가第一 머리형ㅣ할때△머리산란해서學課不進時△帽子印荒川

ノーシン 노ㅣ신

森田資孝博士推奬의頭痛藥으로 單한번먹어보라노ㅣ신은 效藥으로곳머리는상쾌해저 자미잇게工夫가되된다●

クラブ洗粉本店謹製

六月四日부터特別大公開

料金 上層 大五十錢 小三十錢 下層 大三十錢 小二十錢 어린이十錢

◇申不出 作

鄕土劇 放我打鈴 全一幕

登場人物十七餘名

◇朝鮮研劇舍合同部

獨唱ㅡ漁夫部 合唱(金宗孝 池崔)

◇成守 作

西洋劇 사랑을實驗하는사나회 全二幕

第一幕……알프스山頂

第二幕……사랜라이스씨ㅣ後園

登場人物十餘名

◇任曙防 作

喜劇 新家庭 全一幕

登場人物十九餘名

仁寺洞 朝鮮劇場

六月四日부터

演劇市場大公演

入場料 大五十錢 小三十錢 階下 大三十錢 小二十錢 어린이十錢 開演八時부터

●李瑞求氏 作

鄕土悲劇 桐栢哭 一幕

全員……總出演

●朴英鎬 作

너는자공의딸이다 一幕

●李景雪提供 任曙防脚色

댄스 레뷰 結婚戰線 異狀업다 全六場

全員……總出演

●番外……獨唱과 舞踊

幕間休憩閉止演

演劇市場一行의氏名

男子部(無順) 成光顯 河之滿 徐一星 任一防 權一淸 李敬煥 黃昌喆 朴銀燦 白大線 洪洋 羅美夢 文秀一 梁露健 文芳一 文東一 桂惠亭 權東雄 羅草笠 鄭國煥

女子部(無順) 李景雪 李春汀 金美淑 李吉順 文淑芳 朴貞淑 文藝峰 申카 나라아 金假伊 高惠順 金松實 崔承伊 李玉波 朴金祚 趙敬姬

양념가루

여러분가뎡에

아지노모도가잇습니다 식료품전에서 사십시요 모ㅣ든음식을 맛잇게하십시요

味の素 아지노모도

李王家御用達 味の素本鋪 鈴木商店

男女優募集 志願者

資格 高等小學卒業 滿十五歲以上 右新人擢擢爲해募集中志願者는滿員되기前에至急申込하라. 遠方外通學못할사람은自宅에서 講習錄으로獨習 三個月卒業後入社實習部에서技術修得上本人希望과技倆에應하야各社各劇團에入社就職의便宜를주

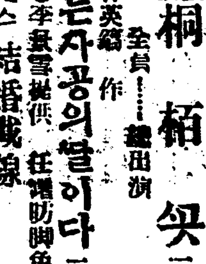

東京上野櫻木町卅 東洋活動映畵會社

葉書 申込次第志願者案內書送함

株式會社 漢城銀行

取締役會長 白完爀

專務取締役 堤永市

本店 京城南大門通一丁目十四番地 電話光化門長七六〇番 振替口座京城二一〇五番

支店 南大門、東大門、西大門、本町、水原、大田、大邱、釜山、開城、平壤、平壤大和町

◇本社京販 電話光化門一八七番

夏服 背廣服 均一注文 上下

	A	B	C
背廣服	十四圓	十六圓	二十圓
學生服	十四圓	十八圓	

洋服을注文하시라면반드시朝鮮日報東京販賣所供給部로二錢切手를添送하여주시면寸法과見本을곳보내드립니다 注文時에는價格의三割以上先金을보내주시요若不然則注文은謝絶함

東京朝鮮日報東京販賣所供給部

長城川護岸工事로 百餘町步水畓廢墟
지주들은공사를중지식히고 不當土木工事非難

【長城】 전남장성군장성면유탕리(全南長城郡長城面流湯里)구연토지평(東只坪)은이전여두락의논이잇서 필랑리에서 나려오는물이 저수(貯水)가되는것이아니라 비가오면 일시에나려오는물을 물아들여서 요사이면모범준비를하고 하낭을 처여다보고잇는데 금년에 장성천호안공사(長城川護岸工事) 라는 공사를시작하게되여 천귀수문(水門)에 대하야 관할면당국에대하야 조토를판개(灌漑)에 지장업기를지주측으로부터 루루히 교섭하여왓든바 당국에서는 여전히지주들의 요구를 들어줄것가티하야 귀부라든가 혹은무엇을 잘해달라하야 지주들은 이에승복하엿다는데 이번에는 불연히도토목파로부터 할수업다고하야 거절을하는동시에 은구(樋口)를파버리고 수문동물업시한후에 천수로가 들히일을자 놈히가 여섯자되는것을 지금에와서소위수문수로라는것을 직경(直徑)일척오촌밧게되지못한토관(土管)을너허공사하는것을 발견한동리인사오십여명이 수문공사현장에쇄도하야 공사를중지식히는동시 군에대표김병권씨와 십여명이 군수에게진정을하며 군에서 못하면 도당국과총독부까지라도가서 기어히회득할수잇기까지 철저히항쟁할터이라하며 일반은 장성교(長城橋) 한낫으로인하야하는공사에 배여정보의 논을 황폐케하는 도당국을 타매한다한다

各地比率에따라 統營電料減下
전긔회사사장이선언 電料減下期成會도解散

【統營】 경제불황에따라모든물가가폭락된오날오측통영의전긔료금만은 다른물가와 상반으로감하하지아니할뿐만아니라 전선을통하야 비교하면료금이 가장빗싼까닭으로 일반수용자측에서는이에대하야 비난이 날로놉하질뿐인데 지난삼월중순경에당지소화농변회를비롯하야 일이단체의공동발긔로 전긔료금을감하하기위하야 시민대회를 개최하고 전긔료금감하긔성회를조직하엿든바 동긔성회에서는 목적을 관철하고저 그동안당지전긔회사에 감하요구교섭을 여러번하엿슬뿐만아니라 교섭위원을 동영전긔회사의 본점인 대구대흥전긔회사에 파견등 그외에 여러가지로 뭇가지항쟁을하엿스나 회사측에서는 오록 강경한태도만으로써 종시긔성회측의 요구조건을 거부일측함에따라 긔성회측에서도 목적관철에만 주력하야 항쟁적태도로써 지구전을하여오다가 맛츰지난달이십일경에 대구로부터 본사사장인 소창씨의 래동을긔회삼아 당지산구읍장외에몃사람의중재로 쌍방에타협이되엿다는데 이에대하야 긔성회측에서는 지난달삼십일일오후네시에 당지무진회사에서 긔성회를개최하고 전긔타협전말보고를 만족승인하는동시에 여협을 다하엿다하야 즉석에서긔성회를해산하엿다한다

◇電氣料金은如左

五燭八十七錢 十燭一圓六錢 十六燭一圓三十錢 二十五燭一圓六十五錢 三十二燭一圓九十五錢 五十燭二圓五十五錢 八十燭三圓二十錢 百燭三圓九十錢

(但軒街毎燈에는多少賑價)

統營靑盟紀念式

【統營】 경남통영에잇는조선청년동맹통영지부에서는 이십팔일이 동맹창립제일주년긔념일에당함으로 그긔념식을 하기위하야 오래전부터 간부들이 그준비에분망중이든바 예정과가티 동일하오후八시반부터 동회관루상에서 박칭금자리에 집행위원장 지수만(池수萬)군사회로열고 사회자의 개식사가끗난후 축전축문파축하문낭독을 마치고 김재수(金在수)군이 연혁보고를하자 림석경관으로부터 금지를당하고 장내는 일층긴장미를 일우엇스며 박정묵(朴正默)군의일년간경과보고를마친후 김순자(金順子)박정묵군의 축사가잇섯스며 김수군의 폐회사가끗나자 일동만세삼창으로폐회한후 정각전부터 운집한사백여명의 관중파래빈측사로 성황을일우엇섯다한다

不法稅金徵收하려다가 無辜農民을毆打
다른사람들에게알리엇다고 該怪한早開區長所爲

【襄陽】 강원도양양군서면조개리(江原道襄陽郡西面早開里)에서는 지난달칠일밤에 그동리구장과 동면주재소순사가 동민서정훈(徐正勳)과리종석(李鍾石)김정운(金正雲)등을 구타하엿다는데 이제그전말을들은건데 그동리는 현재이백삼십여호가 사는 산간으로 대부분이 화전생활을하고잇는터인데 금춘일회호세동급이 아조 공평되지못하엿슬뿐아니라 호세고지서와 동시에나오는 농회비고지서가 례년파가티 삼십여호밧게 면에서배부되지안햇는데 송구장이자필로고지서를써서 남어지이백여호에다가분배하엿슴으로 권귀피해자리종석외이삼인이구장에게 그리유를질문한즉 구장은말하되 나는면에서하라는대로하엿스니 면에가서알어보라고하기에 권귀피해자리종석은 면사람의고지서를벗기여가지고 일배여리나되는 서면사무소로가라고할때에 맛츰춘긔종두를시행하려고 면리원이순사와 의생을다리고왓다가 그전말을듯고 동민이 모인자리에서 구장이 자필한 농회할은를지안어도조타고함으로 문제는일단락을지엇는데 송구장과 최순사는 의외업시 리종석외이인을구타하면서 귀해인민을 선동하엿느냐 구장의말을듯지안느냐? 하는 무슨리유로 면에가라고하면서 가티노귀동하게하랴는것이 일으로 ...도 순사의면을잡고 ... 수다장을이두웟나는때 ... 장은 매정십일이삼년도 구장 ... 모잇슴에에군평과면소에서 의(金年)를거두란다고하여 매호에한되지식거두어먹어바리고 종모우(崔性宇)매일회에에도협잡이잇섯스며 동중지국을 횡령한 일동원포무쌍한사건으로검사국출입까지하엿는때 경년도에다시구장으로피선된것도 동리사람은아지도못하게 면에서결정한것이 엇뗀리면후막이아닌가하여 당양경찰당국도 조사에 착수하엿다한다

木浦市民運動

【木浦】 목포청년동맹의주최와동아조선량지국과 상공동지회의 후원인제일회목포시민대운동회는 지난삼십일일 대성동매축지에서 개최되엿섯다 이른아침부터 모아든 관람자만여명의 환희중에 남녀오백여명천수의 장엄한 입장식이잇섯고 주최측으로부터 의미심장한 개회사가잇슨후 오전구시부터 운동은 시작되야 팔천메돌장거리경주와 수십종의경긔가잇섯스며 이것이 제일회대운동회니만치 만도의인긔를 집중하엿섯고 오후오시경 뜻아니한비때문에 운동이 긔분조하엿스나 오히려하루종일 뜨거운올소탕한것가티 선선한맛을 주엇섯고 륙시경대성황리에 운동회는 긋을마치엿다한다

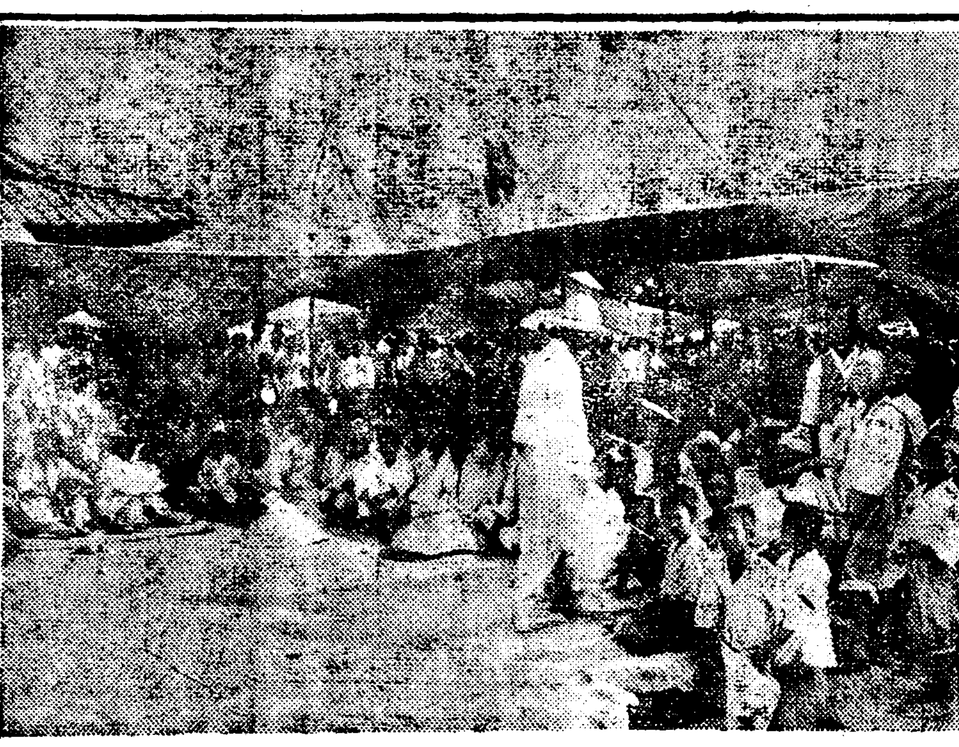

◇…安溪農民組合創立大會光景

遮湖鰮價協定問題

全漁民이合同하야 鰮肥組合과抗爭
각지어업자들이결속하야 注目되는解決前途

【遮湖】 함남리원(咸南利原)에서는 작년도온어대가(鰮魚代價)문케로 지난일일 차호상무회관(商務會館)에서온유비제조업자(鰮油肥製造業者)들과리원어민조합대표(漁組代表)가서로회견하고 고기갑 협정파일을협의하는바에 맛침서로 한자리에안기건에 밥송한 존고장문케로 쌍방이 알륵이되여 서로최후항쟁을 선언하엿다함은 긔보한바와갓거니와 이제 그조합에서는 전번대회결의를그냥지속하고항쟁하겟느냐 하는것을 문의하려고 각지에위원을 파송하여조합원들의 의사를통합하는 동시에 다시굿은결속을 하리라는데 일반은 그회가 엇더케될것을 주목중이라한다

差押을當해도 就業을안켓다
價格協定後就業한다는 利原郡內漁民의態度

【遮湖】 리원어민조합원과 온유비 제조업자간에 고기갑쟁의(爭議)가 지속된다함은 루보한바와 갓거니와 이제 그조합에서별항과가티 위원을각지에 파송하여 어민들의 방하고 그들의의사를 다시조합한결과에 거의전부가 대중결의를 준수하는동시에 조합지시를 절대로실행하겟다한다는데 그뿐아니라 고기갑을 정키전에는복업치안홀는물론 자본주(資本主)의말과가티 선망(船網)과 가구(家具)를 차압을하여가도 좃타고한다는데 문케가 이러케된만큼 사태가 험악화할는지 몰은다한다

雙方持久戰엔 製造業者不利
어민들은정어리아니라도 다른어업을할수잇다

【遮湖】 함남리원차호(咸南遮湖)에잇는 리원어민조합(利原漁組)에서는 어업긔(漁業期)가 닥쳐왓슴에도불구하고 금년도『정어리』잡이를시작치안코 작년도 고기갑을 완전히정하기 전에는 단정로 금년어업을착수치안는다하고 항쟁을 지속한다함은 두두히보도한바어니와 금번에와서 로자간어가항쟁(勞資間漁價抗爭)은 어민에게심분유리하리라는데 그리유는『정어리』잡이외에도 달은생산이 만흠뿐아니라 재래에도 온어생산으로 하여금 절박한생활의 위협(危脅)을밧으면서 일생에노예가됨을면치못하리만큼 거대한 부채를 지게되엇는데 금년에와서가협정안(假協定案)의 일수판매가 실시되어 이중삼중으로생활의 절박을당할것을알게된 어민들은 그러찬안어도온어생산을 괴뢰(衰廢)하려든중에 그와가티어가쟁의로 하여곰 오히려조흔긔회라하고 더욱 굿게단속하고 뭇까지항쟁할려는바 케조업자들은 지금시긔를 놋치지말고 수산조합(水産組合)에서 대부하는자금(資金)을 융통하여 하로라도 속히배들을 출어식혀야 벌어부터 다량으로산출되는 정어리를 잡어와야만 자긔들에게판을 세울터인데 그와가티 서로항쟁하고잇는것은 결국 제조업자에게 불리가 잇처게되기 때문이라한다 그러니만큼 어민들은더욱 결속파지구전을 사양치안을터이라한다

咸興水利組合 水路工事危險
일반은공포를늣겨 때때로허설도전해 施工完全을急要

【五老】 함흥수리조합수로(咸興水利組合水路)가 오로리시가중앙(五老里市街中央)을뚤고내려갓슴으로 오로리부근 교통이빈번한곳에 력차가 수삼개처가 잇서 그곳에는 넓이가두자가량되는 세멘트다리를 가설하야 건너다니게되엿는데 조금만무주의하여도 이다리에서 떠러지기쉽다하며 떠러지면 여섯자만류(激流)에 휩쓸려 이오금한물결임으로 곳셰멘트 관(管)속으로 드러가게되여 시체도 어데불수업게되리라하야 약한부녀들이나 어린아이들에대한 공포가 심하여 아모러케하여서라도 위험한곳에방비할공사를 시공하도록하야 속히이위험성을 몰러치자는것은 오로리의 큰문케가되여잇는 터인데 이런위험성에 신경이과민된 오로주민사이에는 벼벼로수리조합수로(水利組合水路)에서 사람이익사(溺死)하엿다는허설이 만흐며 여러사람이 소동한사실이 잇다는데 이에대한당국자의 각성을 촉진한다하며 금속히시공하야 일반의안정을 도모하기를바란다한다

移秧期에作權移動
無理한地主와舍音 작인은엇지할수업서 小作官에게陳情

海州 파종긔(播種期)도지나고압흐로 몃칠이안되야 리앙(移秧)이 시작될이때에 소작권(小作權)을 박탈(剝奪)한 사건이잇서 박탈을당하게된 소작인은 지주의횡포한 사실에억울함을참지못하고 이사실을드러황해도소작관(黃海道小作官)에게 지나간 삼일에 진정서를제괴하엿다 그는 연백군용도면운중리 일배팔십팔번지조윤태(趙允泰)로서 약삼십년전부터 경성부교남동일백이십삼번지 (京城橋南洞一二三番地) 고규복(高圭復)소유토지의 농감과결하야 소작하여오든중 역시용도면청계리(淸溪里) 권성간(全性幹)이라는자가 지주고규복에게 대하야 소작인을곤회하엿다는 등의 사실무근한 말로써 중상음하여 지주는 그와갓치 소작권을리동한것이라는데 진정서를 바든도당국에서는 사실을 충분히조사한후에 적당한 처치를할예정이라한다

梁山 량산읍 등근 상서면(上西面)일부에서는 이앙긔(移秧期)가 박두함에도불구하고 사음은 부산(釜山)지주가 대구선남은행 (大邱鮮南銀行) 토지의 준비를하야 돈소작인으로하여곰 지금에 소작을이작한다는 악덕무비한 사음이잇다는데 이 토지의 관리권을어든긔회를 리용하여 맘복할범악독한 종내의조세보다도 삼사할의증납(報納)을 보게된다고하며 이로서 사음의수입이만케된 관계로 지주에게는 가장충성을 다하는척하면서 기만하고 일반에체면도 세우는척 가진수단을 다부리며 무지한 작인들의 등을쌧는자이라고한다

玄米二重檢査로 報恩穀商界大打擊
금사마친것을옥천서다시금사해 一般은不當檢査非難

【報恩】 충북 보은 곡물조합(報恩穀物組合)에서는 현미(玄米)를맨드러 인천군산 (仁川群山) 등지로수출하기위하야 지난달부터 현미삼천가마니를 옥천으로운반하얏다는데 옥천검사소(沃川穀物檢査所)에서는 무슨리유인지 보은검사소(報恩檢査所) 검사원이검사한것을 일일히재차 검사를하얏다는데 그재검사로인하야 적당한 시긔에현미를팔지못한관계와 여러가지 손해를보아 곡상들의 불평이 비등할뿐아니라 보은검사원 존재를 무시한것이며 상당한 기술자로서 검사맛흔것을 옥천검사소에서 재검사까지 하는것은 무리한행사라고 보는곡상측에서는 옥천으로 관출을아니하고 영동으로 관출할 의론을하는중이라고한다 이에 곡물조합장리석래(李錫來)씨담에의하면 보은에도 상당한기술자가 현미를 검사하야 관출한것을 옥천검사원이재차 검사하는것은 너머부리하며 재검사로인하야 곡상들이밧는손해는 막대합니다 하며 간재검사는 무슨리유가 잡재하얏는지 몰으겟스나 보은검사원도 옥천검사원과 동일할것입니다하며 보은검사원은 말하기를 옥천검사원이 사실재검사는 하엿스나 본소의지시와 규측에의하야 재검사를한듯합니다

長城精米勞組總會

【長城】 호남선장성역전(湖南線長城驛前)의미곡도로동조합(米穀搗勞動組合)에서는 지난이십삼일 오전십일시 장성갑자청년회관에서 동조합정긔총회를 열고 대규(大奎)씨사회로 다음과가튼 결의가잇슨후 동오후두시에폐회하엿다한다

一、幹事會決議事項承認의件

一、收支報告

一、任員補選의件

載寧江下流에서 商船一隻難破
인명만은무사하얏스나 被害額이二千餘圓

【海州】 지난달이십이일황해도재령강(載寧江)하류동군청룡리(淸龍里)근방에서 평양사는김경오(金京五)의 소유의 십삼돈되는배일척이 백미이삼백삼십칠석과 벼이백이십여석을 싯고항행하다가 맛참음시부는 열풍으로 침몰이되엿는데 다행이인명의 피해는업스나 선체이천원과 물이천원하야 도합사천여원의손해를당하얏다한다

▲兒童獎學會定總 【禮泉】 례천공립보통학교장학회(禮泉公立普通學校獎學會)에서는 지난삼십일 오후두시에 동교에일강당에서 정긔총회(定期總會)를 개최하고 아래와가튼 사항을결의하엿다한다

◇決議事項

一、過年度事業及決算報告

一、過年度未納會費處理의件

一、新年度豫算發表

一、獎學義捐金決算報告

一、任員改選

一、其他必要事項

◇改選任員

會長張基生 副會長李重鉉 評議員尹政然 嚴在敬 李鵬鉉 黃德海 金世煥 趙秉郁 具滋益 會計金敬鎬外二人

▲三靑盟園遊會 【三陟】 지난오월이십오일 삼척청맹(三陟靑盟)에서는 근덕면덕산해안(近德面德山海岸)에서 맹원원유회(園遊會)를개최하엿다고한다

昌原郡廳移轉은 道當局에서不許
이전운동자측에서도중지

【鎭海】 경남창원군진해(昌原郡鎭海)에서는 현재의창원군청(昌原郡廳)이 마산부(馬山府)에 이치되여잇는것과 현재의군청의 소재지가 대개종전의 지정면이면서 지정면임에도 불구하고 진해는 지정면이면서 군행정긔관이 업는것을 리유로 발서륙칠년전부터 창원군청을 진해로이전코저 비밀리에운동을 계속하여오든바 그동안총독부당국에서는 이전에대한 량해를 엇게되엿스나 경남도당국에서 이전에대한 필요를늣기지 아니하고 용이히 승인치아니함으로 우금륙칠년동안 끄러오게되얏스나 경남도당국으로 되야는 이에대하야 지난삼월이십오일에 진해에오게됨에 이에대하야 급히 음력직지를 개최하고 토의한결과 운동의방침을 변경하야 종전의비밀운동을 표면화식히는동시에 운동위원십인을 선거하야 경남도당국에 개히진정케되얏든바 도당국에서는 단연히 이전할필요가 업는것을말하게됨으로 운동위원측에서는 이문케를 일반읍민에게 보고하기로결정하고 지난삼십일일오후두시에 묘락좌(妙樂座)에서 군청이전운동경과보고회(郡廳移轉運動經過報告會)를개최하고 직전(職田)현진해읍장으로부터 그동안의경과에 대하야 상세한보고가잇섯고 약간의질문이 뭇나자 보고회는 이로서맛치고 군청이전운동협의회를 즉석에서 개최하고 림시좌장으로 석전진해읍장을 추천한후 이전운동계속여부에대하야 토의한결과 가능성이 업는 이전운동을 계속하기보다 농경이 잇는중심한 운동을하는 것이 필요하다는리론이 대두하야 필경이전운동은 당분간중지하기로 결정하고 동회시에 폐회하얏다는데 이에대하야 진해읍민들은 경남당국에 대하야 비난이자못놉다한다

全江華陸上競技

【江華】 제이회전강화(江華)륙상경긔대회를오는륙일오전구시부터선원면냉정리(冷井里)운동장에서개최하기로되엿다고한다

長興金鑛開鑛

【長津】 함남장진군 신남면서흥리(咸南長津郡新南面西興里)에서발견된금광은 박화석(朴華奭) 최룡술(崔龍述)지명호(池明浩)리하원(李夏源)씨등이 인가를맛터가지고 그개광 준비에 분망중이라함은 이미 보도한바이어니와 지난삼십일 오전열두시부터 동금광개광준비 사무소에서 무려삼백여명이 운집하여 성대히 개광식을거행하고 뒤를니어 축하연까지 잇섯는바 원래이근방은 칠백만장자인조정윤(趙鼎允)씨가 그재원을 어드곳으로써 장래매우 성적이 양호하리라고 하는데 이명칭은 장흥금광이라하며 광주측 최룡술씨는 긔자에게 대하야 다음과가티 말하엿다

記者 분석한결과 포함된 량수는얼마나되엿습니까

崔 신만분지사팔 (十萬分之四八) 입니다

記者 자본금은얼마인지요

崔 현재견상(豫想)은삼십만원입니다 다만실지로개광하여보아야 자세한것은알겟습니다 파내는대로속히돈이되면 자본이꾸게들것이고 늣게팔리면반히되겟지요!

記者 『귀구역내의평수는얼마나됩니까?』

崔 『백만평에서한삼백만평모자랍니다』

記者 『장래사용할로동자는얼마나될예정입니까』

崔 『로동자요? 그것은아직자세히알수업습니다 이제 분광업자가 하여가지고 각각 분광업자가 저마음대로사용할것입니다』

記者 『분광업자는 몃명이나 쓰실작정입니까』

崔 『분광업요? 그것도아직미정입니다 그러나누구든지 돈을가지고오는사람이면되겟지요』

慶北安溪에서 農民組合創立

【安溪】 경북의성군안계면(慶北義城郡安溪面)은 조선에 민중운동의 력사가멀리이후로 거의 번도소리를 질러본자최조차 업든지대이엿스나 금격한 생활상의 변동은 드듸어일반민중에게 결정적 자극을주어 동지시장에는 수년전부터 경제적각성층에 진합과 단결을 공고히한다는 강령으로 창립된 흥산계(興產契)라는 단체가잇서 일종 계몽운동을 계속해오든중 지난 오월삼십일일 동계회재사회정긔총회가 안계시장에서 개최됨에 운집한 회중은 무려오백여명에 달하엿스며 동회석상에서는 현재의 농촌상과 소작제도의 개선에대하야 절규한바잇섯고 순서중 장래방침의 건에 드러가서는 종래의미온적지도정신으로써는 농민에게 실제적리익을 주지못하는것이라 결정하고 이것을 농민조합으로 조직체를 변경하야 종래농민의 일상리익을 옹호하는 농민조합으로 하자고 처의하자 회집한 군중은 환희에 찬어조로 만장일치가결하고 중앙집행위원십칠인과 검사위원삼인을 선거한후 무사폐회하엿다는데 선거된 임원의씨명은다음파갓다고한다

卞彰燮 李永鎬 韓大鳳 李古榮 朴寅綾 朴仁泰 金順經 許鎬逸 金相鶴 裵文七 金在和 李元榮 金点泰 李耶龍 柳斗永 朴滄河 金龍基

◇檢查委員=禹熙鍾 金漢鎬 金

長城個人庭球

【長城】 호남선 장성역전(湖南線長城驛前)에잇는 토요회(土曜會)에서는 동회창립사업으로 전장성개인정구대회(全長城個人庭球大會)를열고 련삼승(連三勝)하는편에 우승긔를 내여주기로하야 지난해에는 최희헌(崔喜軒)이 우승긔를 가지고갓는데 요사이 또다시 우승긔쟁탈을 하고자 동아일보와 조선일보 지국의 후원으로 오는십사일 ... 다수참가하기를바란다한다

日時 六月十四日午前九時

場所 長城湖南銀行코―트

申請場所 同里月坪普校平敵洙에게로

만다행이라고 일반은 깃버한다

培花消費組合 臨時總會流會

【安邊】 함남안변군배화면(安邊郡培花面)에잇는 배화소비조합(培花消費組合) 에서는 과거로부터나려오는다각다단한모든문제를 해결키 위하야 일반조합원들의불평유감을 해결키 위하야 지난이십구일림시총회를개최하려하엿든바 출석회원이 정규의예정수에달치못하야 부득이류회하고 다시오는 음력이십일일(二十一日)에재소집하기로 되엿다

總辭表提出

이와가티 림시총회가 류회되자 당일조합장이하 오로부터우러나오는맘을듯건대 동조합장부조합장리사장서긔평의원약간인등(組合長副組合長理事長書記評議員若干人等)은 림시에총사표를제출하고서 긔회를기대하엿다고하는바 이제 그들이 그와가티 사표를제출하게된 의외를드러보면 우리가 가티 종사직을한것은 우리가나드리대도 금후더잘 운전할사람이 나다 그러데야 구타여잇을수가 업스니와 이와가티 총사직을한것이라고한다

組合員某氏談

『오늘잡간 뭇자니 조합장이하리사장 기타가 전부총사직을하엿다는데 바이것은 그들이 이―소비조합을 소비조합이라는 근본 의미를 탈선적으로 운전함으로 이에대한일반의 불평을반이 극도에달한 때이엿슴으로 단연코 사임치 안흘면 안될긔회이엿던것이오 그들 자신으로보와서는 필연적으로 당연한것이다』라고운운

平壤府起債金 償還延期申請

【平壤】 평양부의소화사년도 긔채(起債)십오만원은 오륙칠년에 상환할예정이엇섯스나 소화오년도에 오만륙천원을 상환하엿슬뿐 긔타륙년도이후에는 리토지(土地) 문케로 륙년도이후에는 권연상환할가능성이 보이지안어 잔환긔간을 소화칠년부터십이년까지의 칠년간에 일만오천원식 상환하여 잔액구만 사천원을 상환하기로하여 도당국을것쳐총독부에 긔채상환긔간연긔신청을하엿다한다

上市場復舊陳情

【安岳】 지난달이십구일 오전팔시경 황해도안악군읍내(安岳郡邑內) 상시장복구 긔성회대표 고봉수한승창(高峯洙韓承昌)외사인은 려관으로 방문하고 작년도하천공사로인하야 부득이 휴장되여잇는상시장을 복구하기 위하야 시장복구 긔성회를 조직하고 대표십여명을 선정하야 사산수삼소천판날(瑞山、壽三、小川、板入) 동사개리와훈련리(訓練里)일부주민들에게서 의연금 칠백원을 모집하여가지고 시장복구에 노력중이오나 부근에사는 시민의생활을 보장하는일편 시내의발전을위하야 속히복구되도록 하여달라는진정을 하엿다는데 그참여관은 도에가서 레원들을 더이 메지수속을 하도록 주선하면 될수잇스리라고 답변하엿다는바 상시장부근의 일반주민들은 만흔 긔대를가지고 도당국의처사를 고대하는중이라한다

朝鐵과뻐―쓰가 賃金引下競爭

【五老】 함흥과오로간(咸興五老間)의교통은 조선철도회사(朝鮮鐵道會社)에서 경영하는철도(鐵道)가 잇는외에 함흥북선자동차회사(咸興北鮮自動車會社)에서 재작년부터 함흥으로간선로허가를 어더가지고 뻐―쓰를 운전하야 수만흔승객을 운반하야 이사이로왕복하는손님은 족용도교통긔관의 부족을늣기지 못하게 되엿더니 지금와서는수리조합공사도 완필되여 승객이 ... 권보다 비교적 저렴임으로 두쪽에서밧는 타격이적지안하 조철측(朝鐵側)에서는 뻐―쓰의승객수를 조사하야보고하며 이에대책을 강구하다가 지난오월일일부터는 서로경쟁이 로골화되여 조철측에서는 재래의오로서함흥간(五老咸興間)의 ... 회에 오로함흥간승객에게 맛치면 그이상더임금인하할 경우라도 사양치안흘모양인데 ... 는이익이 불소하다하며 만일뻐―쓰측에서 정업(停業)하는 경우에는 철도측에서 임금을도로 인상하지 안흘가하야 일반은언제든지 두측에서 모다 현상을유지하기를 바란다한다

▲●●●●● 碑建立 【新上】 함남 정평군춘류면명곡리(咸南定平郡春柳面明谷里)에 ... 선생의 문하에서 수학하든 정평、영흥、문천(定平、永興、文川)동시에 산재해잇는 천여명제자들은 선생의 은혜를 잇지말며 선생의 문행을 세상에 날리고저 수십년전에 삼범계(三凡契)를 조직하야 일년에 두차례식모히여 선생을뵈와오며 그작품은 세상에소개하여오드니 지난 륙월일일에는 선생의사혜비(謝惠碑)를 령산(靈谷)에세우고 니여축하회까지를 열엇는데 수백제자들외에 각방면유지들이 모혀성황리에맛치엇다한다

地方人事

▲白克濟氏(瑞川公普)新任人事次六月一日本報瑞川支局來訪

▲裴炳列氏(浦項警察署巡查部長)新任人事次五月二十一日本報浦項支局來訪

▲崔昌源氏(江界靑盟執行委員)地方巡廻次五月二十八日三陟支局來訪

▲崔鋼翰氏 同上

▲李鍾行氏(本報鐵原支局長)本報群山支局主催全羅北道庭球大會에三日來訪

◇取消申請=昭和六年五月三十日元山警察署長朝鮮日報編輯人柳光烈殿 新聞記事取消方의件五月二十九日付朝鮮日報第三千七百四十號에「元山警察署長과高等主任拷問被事件多數」라고 報道된 모事件에 關한 記事는 事實과 相違한故로 이 記事를取消하시기를請합니다

第二回全長城個人庭球大會

一、日時 六月十四日(雨天順延日曜)

一、場所 湖南銀行코―트

一、申請期日 六月十二日外지

主催 土曜會

後援 東亞、朝鮮兩支局

申請場所 月坪公普校金徹洙에게

西朝鮮視察團募集

一、目的 西朝鮮의風物觀光、古蹟見學、商工視察

二、日程 六月十九日午後五時天安邑集合 六月二十日午前六時天安驛出發 同日開城視察、朴淵宿、六月二十一日平壤着 六月二十二日午後十一時平壤驛出發、二十三日朝天安驛

三、定員 二十人以上

四、旅費 二十圓

五、申請期日 六月十五日外지(但旅費中五圓添付會要)

主催 朝鮮日報天安支局

第二回南朝鮮個人庭球大會

時日 六月七日午前九時부터(雨天後週延期)

場所 進永、公普코―트

會費 每組一圓(午飯提供)

主催 金海靑盟進永支部

後援 東亞、朝鮮兩支局

第五回南朝鮮蹴球大會

時日 六月二十一日

場所 釜山第二商校

申請期日 六月二十日

申請場所 水晶私立學校

參加金 三圓

賞 優勝旗外副賞

主催 水晶體育會

後援 朝鮮、東亞釜山支局

朝鮮中國聯合蹴球大會

時日 六月十三、十四兩日

場所 新義州高普校運動場

申請期日 六月九日限(加入金不要)

申請場所 朝鮮日報新義州支局

一二等 優勝旗、其他副賞品

主催 朝鮮日報新義州支局

後援 中華民國新義州領事館

雇主背信에憤慨한 男女職工警察에殺到

―복업기간을륙차나연긔함으로― 大邱署에說諭願提出 ―기다리든직공의손해배상요구―

【大邱】 부내신정(新町)에잇는광선고무공장(光鮮護謨工場)은 작년팔월경부내 횡정홍재규(橫町洪在圭)씨의경영으로개업되여남녀직공 륙십여명을 수용하여왓는바 여러가지사정으로 금번 ㅣ월십삼일에 이르러 당분간작업을 중지함으로 말미암아 직공륙십여명은부득이휴업을하고말엇는데 고주측에서는 불원간복업할터이니 조금도 변동치말고기다리어달라고천언만약으로 직공들은 굿게밋고잇섯든바 삼월삼일에는 반다시 복업을한다든것을 귀간이지나도 복업치아니하고 그후혹은십오일식 혹은 일개월식으로여섯번이나복업기간을 연긔하여오다가 뜻밧게오월십구일에 와서 영업을폐지하니직공은해산하라는통지서를각직공에게 발송하엿다 오래동안타처의취직은물도묵지안코수입업는신산스러운 생활을 계속하여오든직공들는 갑작이 해산하란명령에 넘우도기가막혀 그악일인이십일에모여회합하야며칠을강구한결과 그동안 고주측의복업한다는말로인하야오륙차나속아가며 기다리고 잇섯슴으로그동안의생활비만은당해출책임이잇스니 고주측과 타합하여보자는 겸의로대표멋사람은고주측을방문하고 요구하엿든바 고주측은강경히거절함으로 다시대책을강구하고잇든중고주측에서는천공장의 감독이고 금번다협의대표자의 한사람인 평북대동군남곶면벽지동(大同郡南串面陡貝洞)에 본적을둔 김태홍(金泰洪)(三六)에게만 비밀히 재래의채무를탕감하고 현금수십원을주어룩사대구를떠나게하엿슴으로그들은 더한층분개하야 남녀직공이십사명의 연명으로대구서에 설유원을 제출하는동시에경찰서의무권에씌도하야무리라갓나는데 일반은 경찰당국의한고주를능중하여달라고하고도처치와 직공들의 태도를매우주목하고잇다한다

檄文飛散不絕

城津警察犯人嚴探 新幹會員一名을檢擧

【城津】 함북성진군내는(咸北城津郡)지난번에 학중학동학서(鶴中鶴東鶴西)각지방에걸쳐새격문이 다수산포되여 성진사회단체회원의검거 송국이 되차지안는다함은 긔보한바 또다시 지난이십구일밤에 학상면(鶴上面) 지대에는 『조선××의×××政治를 ××하여라 ××××을 毁殿마려라 集合禁止及解散을식히지마러라』 社會運動者들을××하지말어라쏘는등십일개조의 문구를 쏘것이라는데 이것을발견한옥천 주재소(玉泉駐在所)에서는본서의 응원을청하여 범인을 엄탐중피의자로옥천동 거주신간 성진지회원림수봉(林周鳳)씨를 검거하여삼십일빌성진본서로압송하엿다한다

樵夫數十名作黨 山監을毆打하여

삼주일간의진단서를밧고 被害者는警察에告訴

【咸平】 함평군신광면(咸平郡新光面)의 명산인 군유산(君遊山)아래서 함평리씨 문중산(門中山)을 수직(守直)하든 신광면송사리(新光面松土里)에거주틀리재필(李載必)은나무군들과 사이가조치못하여 지난이십사일오후네시경에사오십명의초부(樵夫)들이 작당하야 벌목(伐木)을하다가 마침리재필과 차흥이이러낫다초부들은『갓치먹고살아가자』고하면서리재필을구타하야 삼주일간의 치료진단을주고 무사히갈엿다는데 피해자는함평자생의원(咸平濟生醫院)에 입원하고지난이십구일에 진단서를 첨부하야당지경찰서에고소를제출하얏다고한다

道森令違反으로 盜伐者엔罰金刑 郡森組任技手談

별항보도사건에대하야함평군산림조합임긔수(任技手)는말하되『그들은 형사문제이니경찰서에서 사건에대하야 공정한처리를하려니와 허가업시 벌목한그들은도벌자(盜伐者)로인정하는동시도삼림령(道森林令)㈡을 위반하얏스니 벌금형(罰金刑)으로될것이라』운운

平壤大火

지난이일밤에

【平壤】 평양부에 동대원리(東大院里)제와업(製瓦業)민덕수(閔德守)(四五)의집에서이일오후아홉시 사십분에 돌연발화하야 동인의집 일동이호(一棟二戶)와부근에싸허두엇든솔가지(校)이천오백속(二千五百束)을전소하고 동일한시 오십분경에진화하엿는데손해는팔백원가량이오원인은방금조사중이다

少女私刑한 日女釋放

피해자측의 고소취하로

【釜山】 부산부 보수정일정목십칠번지빈나요(濱ナ미)(二五)가이웃소녀를감금코 구타하엿슴으로부산경찰서(釜山署)에 류치되어 불법감금상해죄로엄중한취조를밧고잇다함은당시보도하엿거니와가해자인빈 체측에서 사과와치료비가타 일체손해배상을하엿슴으로피해자측에서도한층양보하여고소를취하하엿슴으로류치되엇든 래구일만인 지난이일아츰에야 겨우석방되엇다한다

民衆輿論沸騰 各社會團體蹶起

부당국비란은갈사록놉다 仁川稅吏暴行問題로

【仁川】 루루히보도한바이인천부재무게(財務係)에서근무하는소지(小池) 경긔도지방서긔의폭행사건에대하야 송도(松島)인천부윤은 부당국에대한민중의예론이높아짐에도불구하고잇슴에도 불관하고 한번실시조사도업시 그부하인 구전(龜田)재무주임과 도야(稻野)서무주임의말만신용하고세금체납자인박윤배(朴潤培)로인과그의자부를구타한일이업다고소지(小池)서긔만절대옹호함으로 인천오만조선인부민의 예론은 날이갈사록 더욱고조되어 각사회단체가궐긔하야 민중운동을 일으키려고 자못긔세가 맹렬한중인데 사일오후여덜시반부터는인천신간지회회관에 각단체대표가 모히어 대책을강구하야서 인천부당국을 성토하기로 준비중이라한다

별나라押收

시내영락정일정목륙십오번지(市內永樂町一丁目六五)에잇는 소년소녀대중잡지『별나라』사에서는그동안오주년긔념호(五週年紀念號)특대호를 발행하려고 원고를검열중이든바 돌연 당국으로부터 원고전부를 압수하고불허가(不許可)의처분을바더 방금동사에서는림시호(臨時號)를준비중에잇다는데 금월십일경에는 발행되리라한다

定平各公普校教員의 月給을제날에못주어 五月分을六月一日에야支拂

【新上】 함남정평군(咸南定平郡)에서는각공립보통학교수업료와 호세부과가 다액이체납되여 관내륙개공립보통학교 직원들의 자난오월분월급을 지불치못하여 오다가 륙월일일에야겨우 지불하엿다는데 이는근년에보지못하든 현상으로 일반이얼마나 곤경에싸저잇슴을 이로써도알수잇다한다

慶南金海邑內 貸金業夫婦殺害한 四人組强盜犯逮捕

두명은도주두명만체포 金海署의活動으로

【釜山】 지난달륙일밤경남김해군김해면부원동(慶南金海郡金海面府院洞)중본행추(重本幸槌)(六六)의처 후이(後イ)(六二)두부부가 엇던자에게 참살을당하엿다함은 당시보도하엿거니와 소관김해경찰서에서는 범인이삼사일인 지난이십구일 마산(馬山)에잠복중을체포하여다노코 엄중취조중이라는데 공범자두명은 도주하엿스며 테포된두명의주소와 성명은 다음과갓다

本籍全北任實郡(以下不詳)當時馬山府上南洞郭龍文(一九)及本籍全南麗水郡(以下不詳)當時慶南昌原郡內西面校坊里宋德守(三四)

消防自動車가 少年을轢傷 다리가부러저

【全州】 지난이일오후한시경 전주완산정(全州完山町)송홍열(宋洪烈)의집에불이일어나그집한채를 전소한후에 겨우진화하엿다한다함은작일보도한바와갓거니와 당일불을끄러 나갓든완산정사백구십번지김남순(金南淳)씨의 다섯재아들 김한섭(金漢燮)(10)이란소년는 그집부근에잇는소방자동차(消防自動車)에치어오른편다리가 부러젓는바 동소년는전주제이공립보통학교(全州第二公立普通學校)아학년에 재학중이라하며 피해자 김한섭은방금야소병원(耶蘇病院)에서치료중이라한다

戰術『헝거스트』流行

學長排斥運動을하는 名古屋醫大助手團奏效

【名古屋電】 동경명고옥의과(名古屋醫科大學)『헝거스트라익』(단식동맹)을하고 학장(藤井名古屋醫科大學長)에게자결(自決)하기를강권하고 오월삼십일 오후십일시부터학장실에서 백칠명조수단과 보조들이 동맹하야 학장배척을 결의하고일일 성명서를 발표하엿다학자조수단백오십명의대표세명은학장이하동 장은동래여 교수회를일고 협의한결과 사직할생각을 가지고잇는답변을 아츰에분개하여 왼새벽 동경으로 떠낫다한다

平民과警官이合力 無辜良民을監禁亂打

◇아모죄업는사람을잡어다따려 被害者告訴提起

【光州】 장성군황룡면월평리(長城郡黃龍面月坪里)리태중(李太中)(三三)리태신(李太信)(四四)형제는 장성경찰서에 근무하는 모 모랑순사와 장성면 성산리 서긔남(長城面星山里徐基男)등삼인를상대하야공모상해 불법감금(共謀傷害不法監禁)이라는죄명으로사주일혹은이주일이상의진단서(診斷書)를첨부하야 지난이십이일 광주지방법원검사국(光州地方法院檢事局)에고소를제긔하게되야 동검사국에서는 방금 엄중히사건의취조를 개시하엿다는데 그소장의 내용을들으면 지난달십륙일밤 열시경에 권긔서긔남이가 월평리시장거리에서 어느사람들과 리해상 충돌로시비를하다가 다수한사람에게 뭇매를맛고바로 경찰에게 고발을하게되자 써마츰당번중에잇든 권긔순사가 서긔남을다리고 현장에 달려와서 싸홈군들이 발서어되로헤여지고 업는중에 마츰그이웃집에 놀러왓든 권긔리태중을 폭행혐의자로 인치하야 서장의 명령이라하며 경찰서로 다리고가서 순사와서긔남 두사람이 공모하고 격검대와 죽봉등으로 무수란타를 행한결과리태중은 전신에타박상을바더 현장에혼도하야 인사불성이 되엿든바 이소식을듯는 그의형 리태신이 가급히경찰서를 차저와서동순사에게 그구타리유를 물은즉역시 권긔와서가튼방법으로 리태신을구타하야 다수한 상처를내인후 두명씨를바로 유치장안으로구금까지 하엿든바 그이일오후열시경에야 서장의 명령이라고석방되야 경찰서문압흘 나가려하는 찰라에그곳류치장에 간수(看守)로잇는 모순사가 다시두명씨를 불러감사의 인사한마듸가업시 그대로 나간다하야 역시곤봉과구두발길로 함부로차서 다시인사불성의 위급한 참경에빠지게 한것이라는바 동사건의장래여하를자못주시하고잇다한다

『麻醉』에關한論文으로 文穆圭氏新醫博

참고론문도여섯종류 手術界貢獻이多大

경성제국대학(城大)삼원약리학교실(杉原藥理學敎室)에서연구를 거듭하고잇든 문목규(文穆圭)(三五)씨는 경도제국대학(京大)의학부(醫學部)에 박사론문을제출하엿든바지난이십오일에는교수회(敎授會)를 통과하야 신의학박사(醫學博士)의영예를 어덧다는데 문씨의략력과 론문은다음과갓다한다

◇論文

▲主論文 生體內腸管運動에及하는『에-데루』코로포룸』麻醉의影響에對하야(獨文)

▲參考論文七篇으로世界的手術에參考가多大

▲略歷 京畿道廣州出生中央高普校修業 東京中學校卒業 京都第三高等學校及京都帝大醫學部卒業 城大松井外科助手被任城大杉原藥理學教室에서藥物學을研究今年四月道立鐵原醫院外科長被任

浦項選擧違反者罰金

【浦項】 지난이십사일 대구지방법원 경주지청검사(大邱地方法院慶州支廳檢事)가 포항에출장하야 경북영일군포항읍 포항동송대성김만조(慶北迎日郡浦項邑浦項洞宋大成金萬祚)두사람을선거법위반으로취조하고 지난이십육일에 동지청으로 벌금처분을하엿다는데 이제 그자세한내용을들으면 금번포항읍회의원선거의시후보자 김동덕(金東德)씨의운동원권긔송대성은 유권자권긔 김만조에게일표를엇기위하야일원이십팔전(세루한병과써나나 삼백몸메)가치의물품을 증여한것이라는바포항으로는 처음생긴일이라한다

女子苦學生相助會에 會館基地를寄附

륙십평시가륙백원어치 新設里趙氏의篤志

시내녀자고학생상조회(女子苦學生相助會)는 삼십여명의회원을가지고잇서 과거에 업적도적지안흔터이나 회관이업서 일상적지안흔고통을밧고잇든터인데고양군숭인면신설리(高陽郡崇仁面新設里)이백칠십번지조진대(趙鎭大)씨의 령씨는동회의곤경을지극동정하여일전에 신설리에 소재한삼십여평간을 지을수잇는 그지륙십평(시가륙백원)을긔부하엿슴으로동회에서는 량씨에대하여감사를표하는 동시에 이것을긔초삼아건축공사를 개시하고저 사회일반에게 동정금을 모집하기로되엿다한다

慈城에雨雹

【慈城】 평북자성읍부근(平北慈城邑附近)에는지난오월이십칠일에 우박(雨雹)이십분간가량나렷는데곡물에는무슨손해가업다한다

忠武公遺跡保存會에 有志誠金還至

今日同事務所收入金

金八十四圓六十一錢 中東學校職員生徒一同
金二十圓 京城韓學洙
金十圓 大邱米友會員一同
金十圓 淸道郡李永喜
金五圓 同 李壽基
金四圓七十五錢 大邱府內大邱高普二年四組一同
金三圓四十二錢 同無名生徒一同
金二圓五十錢 淸道慶山、大邱間汽車通學生一同
金二圓 京城 鄭世權
金二圓 淸道郡崔泰旭
金二圓 同 朴淳顯
金一圓 京城 李克魯
金一圓 咸興咸山幼稚園 韓台桓
金一圓 坡州 南宮根
金壹圓 咸南新上 李鉉泰
金一圓 朝鮮日報求禮支局 金永駿
金一圓 求禮邑成功堂時計舖 姜永豊
金一圓 京城經學院 鄭鳳時
金一圓 京城平洞 高永煥
金一圓 淸道郡任一 洪三生
金一圓 同 郭元汝
金一圓 同 徐鍾勳
金一圓 同 金東奎
金一圓 同 金道潤
金一圓 同 李井基
金一圓 同 權在鎬
金一圓 同 朴壽鉉
金一圓 同 李承玉
金一圓 同淸道學生會
金五十錢 慶南梁山邑 高錫俊
金二十錢 同 李根根
金二十錢 同 尹德分
金二十錢 同 尹弼守
金二十錢 同 金炯安
金二十錢 京城經學院 崔鳳閣
金二十錢 同 魚允善
金十錢 同 李珍英
計 一百六十六圓九十八錢也
累計 六百二十一圓十七錢也

▲安州陸上競技大會

【安州】 평남안주(平南安州)에서는지난달이십구일오후네시부터 안주에당지안정의원두상에서시민대회를시민회장김명긔(金秉基)씨사회로열고 림시집행부 선거에들어가의장에김명긔 서긔리익수(李翊鎬)제씨가피선된후토의사항에들어가의장에 년중행사의하나이씨름과륙상경기는불론이례여러해두고숙케로나려오든추천(鞦韆)대회를열어일반녀자도가티즐거히놀려고한다는바안주에잇서서추천대회가처음이니만큼 예상이상의대성황을예긔한다는데 상품은추후 발표키로하고 역원만선거하고 당일오후팔시에 폐회하엿다한다

天氣豫報 晴一時曇

四日京城測候所發表 低氣壓이日本海에在하야東進하고잇다全朝鮮大槪天氣良好하나中部는曇天이다半島附近의氣壓配置는不安定하나中國北部의高氣壓이漸次朝鮮으로擴大되여옴으로明日은天氣良好하다

昨日最高 二十五度三分 氣溫最低 十二度五分

運動競技

再明六日로臨迫한 中學武道大會

相對方을抽籤으로서決定

全朝鮮中等學校學生들의武道熱을普及시키기爲하야 延禧專門學校主催와 本社後援으로開催하는 第二回全朝鮮中等學校武道大會는再明六日午後一時四十分부터 郊外延禧道場에서擧行할터이다 昨年의優勝校普成高普를비롯하야 釜山에잇는 忠南公立農業學校의選手들이出場하게되엿스니 本大會는 應當豫期以上의 盛況을보일줄確信하는바이다 試合順序는 抽籤으로되어아래와가티決定한바 劈頭에 中東對普成 의 乱戰은一大接戰을演出하고야말것이다試合은參加選手一同의 入場式이잇는後 바로開幕할터인바 京城으로부터參觀할人士들은 下記時刻을利用함이便利하겟다

▲汽車便 京城驛發午後一時二十五分

▲汽動車便 京城驛發午後一時四十分

【試合順序와時刻表】

1. 延山農業
2. 中東學校
3. 普成高普
4. 培材高普
5. 徽文學校

(3·30 2·00 5·00 2·45)

日本又勝

【巴里三日發電】 庭球歐州손日本對埃及戰은日本二勝한後를이어三日의『더블스』에도日本又捷하야歐州『손』準決勝에서英國對南阿試合의勝者와對戰할資格을獲得하다

체크二勝

【플라그三日發電】 庭球歐州『손』準決勝伊太利對『체크슬로바키아』戰은三日부터當地에서開催한바『체크』奮鬪하야昨年度歐州『손』의勝者伊太利에二勝하다

◇三大籠球大會◇ 觀戰所感

朝鮮籠球協會 金永述 (三)

團體戰術 에잇서 攻擊法을볼때 大槪는速攻法을使用하고遲攻法은一部에서만 使用하는것갓다 普專팀이間或遲攻法을쓰나 이것은完全한方式으로因한遲攻이아니라 不得已한中에서나온手段인줄生覺된다 다시말하면防禦로부터 攻擊으로갈때 『팀워-크』의未熟 又는完全한攻擊方式이서지아니한까닭에速히攻擊을하려다가 곳敵에게『와-딩』이될時에 나오는遲攻이다 勿論境遇에따러攻擊方式의엇던것이든지使用하겟지마는나는可及的速攻을主張한다 그것은敵의防禦線이配定된後 策動하야攻擊하려는것보다 敵이攻擊으로부터自己

防禦線上 에復歸하기前에速攻하자는것이다 各팀을通하야 그防禦法을볼때거의다Man—to—man法을使用하고잇다 나는그防禦法을말한다는것보다 그것을웨트릴만한攻擊法을使用하는 팀이 하나도업다는것을말하는것이다 우리가늘말하기는Man—to—man에는Legal blocking을하여야만된다하나아즉지지完全한實行은못되엿다 間或普專팀에서몰수잇섯스나 그리神通치못하다 압호로이에만흔研究를 거듭하는同時따러서나는이에도또한速攻이必要하다는것을말하야둔다또한今番에Bound pass하는것을

全體大會 를通하야別로히보지를못하엿다 그것을몰라그러한지 不必要하다고 認定하야그러한지는 모르겟스나 나보기에는 必要한境遇에도 使用치아니한때가만엇섯다 例를들면 協實對百合戰가튼때 短身의百合으로서Bound pass할때아니하고 그대로Pass하다가長身의協實에게얼마나 『볼』을빼앗겻는지알수업다 이것도우리가 만히生覺하야곳칠點이다 또는 엇더한競技者든지 『볼』을가지고 『코-너』에드러가敵에게『와--딩』이될엿슬때에 大槪는

헬드볼 이되엿고 거기서몸을써서『점프』하면서Hook Pass를하야 뒤에오는 自己便에게Pass하야주는것도 보지를못하엿다 또간敵을牽制하는技術이如干不足한것이아니다 現在一般이 個人으로 防禦術이어느程度까지 發達된 今日에잇서 만약敵을牽制하는 技術이업다하면 종처럼得點하기가 어렵운것만은 事實이다 變化가업고牽制가업시 常道的軌道에서活動하는敵을 누가『카-드』를못하겟는가 徽文『쎈터-』張翰俊君은萬若牽制의 技術이豐富하엿드라면그와가티『코-트』를恒常도라서만흔精力과(續)

四俱樂部野球戰 徽文6 中央2

四俱樂部野球聯盟第十一日全中央對全徽文戰은 三日午後四時十九分徽文球場에서(球)金日培(壘)羅朝鉉 吳潤恢審判下에徽文先攻으로開戰하야 六對二로徽文再勝하고午後六時四十五分에閉戰하다

回數	一	二	三	四	五	六	七	八	九	計
徽文	1	0	0	0	0	1	0	2	2	6
中央	0	0	0	0	0	0	0	2	0	2

全徽文			全中央	
8 李鎮九	36	AB	31	金深吉 2
6 孫聖俊	6	R	2	朴七福 4
3 金貞植	7	H	6	李啓錫 7
7 吳龍乾	0	2B	1	金齊永 91
2 孫福岩	0	3B	0	金泰浩 6
4 崔石鼓	1	SH	0	李起鵬 19
5 李快大	6	SB	2	崔容俊 3
1 姜世熙	5	SO	2	朴慶元 3
9 申運渤	1	BD	4	李斗萬 5
	2	E	7	金文溶 8

米軍6 鐵道5

米國일라메디對鐵道野球戰은三日午後四時三十分 京城球場에서(球)早速(壘)鈴木 高原審判下에 鐵道先攻으로開戰한바四回까지三對一로鐵道『리-드』하다가 五回米軍猛襲으로 一擧四點을 奪取하얏슴에對하야鐵道는 五六回에 各一點回復하야五對五의同點으로補回戰에드러가第十回米軍一死後川崎遊右拔快打로出함을 비롯하야『촐곡시아』遊飾失 『와드에어』內野安打로一死滿壘時打者커-터- 二-三에四球로押出되여六A對五로 鐵道惜敗하고午後六時二十分에閉戰하다

回數	一	二	三	四	五	六	七	八	九	十	計
鐵道	0	2	1	0	1	1	0	0	0	0	5
米軍	0	1	0	0	4	0	0	0	0	1	6

米軍				鐵道
65 Asaro	39	AB	38	永田 9
54 Mahan	6	R	5	平井 3
46 White	11	H	11	白石 7
3 Sabine	4	B	0	生乃 4
9 川崎	0	3B	1	櫻井 8
7 Zulasia	0	SH	4	瀨口 2
8 Godbier	1	SB	2	大根 6
2 Curter	3	SO	4	關口 5
1 Nelson	5	BD	4	安田 1
1 Marck	5	E	5	

림질=매독=쾨병=
양귀부족=쇠약=부인병=
림질약보통용한제이원구십오전, 중증용오원팔십전, 매독약사원, 중증용구원, 양귀부족약, 부인각병약, 각한제오원팔십전, 중증용십원식, 우편송료한제오십전식
실험해본즉우등효과
우리각병에여하한약을이던지복약주각에배이면백, 천이면천이다신거하게진지는군되는중원명의에비방영약으로이비로소발편하여금게되엿습니다=효력이엽스면아모리잘하는광고와리론이라도쓸데업게될것입니다=효력여하를긴게말하는것은시비발이중하는약은요료를당분간광고할겸 곳신임하는분으로약갑만잘내일만한신용잇는분의게한하야는상신적으로송요와약가중(二分一)쯤을선소신임하시면약의곳소계하야드리고시용하야 병이여신천지되야광고함과드리시신귀하약효가실지적으로드러나게된뒤에약갑을바드겟사오니빌약무효한환자는京城蓮池洞一六二品藥社支部로신임천처하시요, 바신드신용주회답하지안습니다

◇本社京販 電光化門一八七番

영국최고상품
補命水 한병정가 一圓七十錢
주치효능 ◇매독성인후, 반신불수, 매독, 나력, 신경통, 만성근육관절루마질사, 천식, 긔관지염, 요통, 골통, 모든만성피부병, 마른기침, 산증, 유창, 이외에도내외과병에 극히유효한명약이외다
補身劑 한병정가 一圓八十錢
◇원기약한사람, 신경쇠약한사람, 위장약한사람, 구미업서애쓰난사람, 다보신제를잡수시요
金鷄納 한병정가 (二十五그람入) 貳圓 반병정가 (十二그람入) 一圓十錢
◇본금계랍은절대로진품으로이보다더조흔것은어대던지업습니다정량의약수가락이잇서서사용에 극히편리함으로가정마다업지못할약이요
◇또보고약(화상, 절상, 옴약, 습치고 (피풍, 습진용) 보신정, 위장정, 금계정, 인후정, 정장산도잇습니다
英國博士 輔 보 寶 월
朝鮮釜山 振替口座釜山一九七四番
告白

十一月以降移出米 六百十九萬餘石
前年同期보다百九十萬石增加 五月末日現在高

朝鮮의米及粟穀輸出入高는本年五月末現在로米穀移出高二百十八石十一月以降累計로二千七百三十九石이다此를前年同期에比하면一千七百八十二石의超過이다 移出은六十三萬五千六百五十一石이니十一月以降累計六百十九萬七千百四十一石前年同期에比하면百九十一萬四千九百八十五石超過를示하얏다 米輸移入高는十一月以降累計는一萬百六十六石移入二千八百三十石이니前年同期에比하면三十萬七千九百三十六石의輸移入減退로粟輸移入高는十一月以降累計六十萬八千百五十一石의減少를示하얏다

日本麥作의 收穫豫想
一千七百萬石 前年보다增加

【東京電】農林省發表=昭和六年度麥豫想收穫高(北海道、新潟、長野二縣을除함)五月二十日現在는

大麥	五、四二九、七三〇石
裸麥	六、一八四、三〇〇
小麥	五、五三七、四三〇
計	一七、一五一、四八〇

이니前年實收高合計에比하야今年合計豫想高는十五萬一千二百五十五石(九厘)의增加이다

東拓의 漁資貸出
積極的進出乎

東拓에서는漁業資金으로旣往에二十萬圓을投資하얏슴에不過하얏다從來此方面은閑却하얏든바香椎源太郞氏가顧問으로就任한以來同顧問의建言도잇서今後漁業資金의貸出을積極的으로行하게되얏다最近總督府에서一個年六十萬圓限度의同資金貸出을交涉하얏는바東拓으로서는當局의總裁의渡來를待하야同總裁裁量에依하야具體的으로態度를決定할모양이라한다

繭資貸出에 銀行側은警戒
消極的의製絲家들은 當局態度에注目

今年度春繭의値基協定事情은旣報와如한데資金의貸出에際하야銀行이例年과가티製絲家의要求대로貸出할가하는點에對하야는모다相當히疑懼의念으로써對하는모양이다 卽日本에서는金融業者가旣往에屢屢體驗한結果生絲資金의危險性을熟知하는것과四國의事情으로今年은極度로貸出을警戒하야前年의貸出一億三千萬圓에對하야今年은僅僅三千萬圓內外를貸出하면되나고言한다大部分은大藏省에서融通되는低資六千萬圓으로써賄하려는形勢이다그리고朝鮮의繭資金은比較的새로운放資物이오銀行側에서도昭和四五年의兩年度에는苦痛도잇섯스나그以前의貸出은모다相當한利潤을得하엿고前記兩年度의回收를可能케하기爲하야서도今年度의貸出을躊躇할수업게된事情이다頭金을要求한다는條件은例年보다嚴重하다하드래도資金그것은依然貸出에應할듯하다一方製絲家側으로서는値基의協定等은第二의問題이다新繭買入資金을先決問題로하게되는此點條件이例年보다嚴重하게되면資金借入도困難하고自然新繭의買入도不可能하게될것으로買入치안을뿐이다거의自暴自棄的態度로써臨하고其間總督府當局의善處를期待한다는바인데日本同樣으로大藏省에서低資의融通을受할이라現在에는困難함으로當局이如何한態度에出할는지注目된다는것이다

中小商人의 不渡가續出
百貨店進出以來顯然 銀行警戒도嚴重

不況의深刻化는漸次로最低에達한듯이말하나昨年來本町側其他의二三流商店으로써閉店者가續出하야所謂中小商人의沒落이接踵하는形勢이다本年에入하야도此傾向은如前하고最近에도洋服樂器雜貨與服請負等에不渡가만흐며그中에서도朝山樂器店高井雜貨店等의取引停止處分은各方面에相當한衝動을與하고잇다더욱銀行方面에서는모다此等에注意하야取引關係가잇는各銀行의個人別當座貸越其他手形의流通額等을調查하야서로警戒한다其影響하는바는確히否은範圍에限하얏다그러나百貨店의進出以來中小商人의經營難을顯著히助成함은事實이니中小商人의淸算時代는아직도相當히支續할듯하다고한다

上海製絲業界 生絲廉으로混亂

【上海三日發】上海의中國人生絲製造工場、絹織紡績工場全部百六工場은生絲低廉으로採算이되지안흠으로昨日에一率로工場을閉鎖하고一時數萬人의失業職工을내어大騷動을演하얏다製絲業者는政府에哀願하야公債發行을要求하고對策에腐心中이다

五月中日本 對外貿易
入超二千五百萬圓

【東京電】大藏省에서發表한五月中日本對外貿易은左와如하다(單位千圓)

輸出	一〇二、一四〇
輸入	一二七、八三七
入超	二五、六九七

昨年同期에比하면

輸出	一二八、九六三
輸入	一二七、六八六

으로各減少하야入超額는一千四百七十三萬三千圓을減少하얏다또一月以降의入超累計는一億八百四萬一千圓이니前年보다八千八百五十四萬四千圓의減少이다此內容을前年同月에比하면그增減된것은左와如하다

▲輸出

(增加)		(減少)	
生絲	一三、七三三	絹織物	六、一七三
人絹織物	一、〇三三	綿織絲	一、五五五
帽子	一、五三一	綿織物	一、七三一
等			

▲輸入

(增加)		(減少)	
羊毛、毛織絲		鐵	六六六
		棉花	四、四四五
		機械類	三三八

安東縣豆粕 輸出狀況
五月까지累計

【安東縣】安東縣豆粕檢査所의五月中檢査數量은朝鮮行五十一萬三千六百十七枚、日本行十一萬四千六百枚로써五月末까지累計는朝鮮行百五十萬二千三百十九枚、日本行二十一萬七千四百六十枚、合計百七十一萬九千八百九枚에達하야昨年輸出總數에接近한바今後多少間其輸出이有할터임으로昨年과는大差가잇스리라한다

撫順炭의 輸出稅率引上
國民政府에서滿鐵에通告 滿鐵의抗議를注目

【大連三日發】國民政府는突然滿鐵에對하야大連海關長을通하야今回의輸出稅改正을團로하야六月一日부터從來의撫順炭輸出稅率協定(一噸에對하야〇一〇海關兩을超過안흘것)을廢棄함

一、外國輸出一噸에對하야〇、三四海關兩
一、中國向〇、一五海關兩을徵收할旨를通告하얏다

右結果는外國行二五%中國行五%의大增稅이다年額三百八十萬噸에達하는撫順炭輸出에甚大한影響이잇는것은勿論이다延하야滿鐵炭礦收入에大打擊을與하게되얏슴으로滿鐵은곳關東廳을通하야國民政府에抗議하고一方關東廳은大連海關에徵稅中止를命한結果目下에는撫順炭의積出은一切不能하게되야其進行은頗히重大視하는모양이다

日本公債發行 藏相反對
效果업다고

【東京電】與黨의一部에서는景氣恢復과人氣轉換을爲하야非募債政策의緩和를主張하고잇다又金融業者는遊資에困難을感하야公債의公募를要望하나井上藏相으로서는다음과가튼見解下에公債政策의變更에는反對의意見을表明하얏다 卽藏相의言에依하면 不景氣는世界的의現象이라日本一國에서公債의一億二億을發行하얏다고景氣의恢復을期待한다는것은到底히不可能하다그보다現內閣이現在執行하는바와가티國費를節約하야그景氣의恢復을기다리는것이最上方法이다 그리고藏相으로서는明七年度의豫算編成에際하야도非募債政策主義를踏襲할은勿論今年度에生할歲入缺陷補塡을爲하야서도公債를發行한다는것은極力避하고行政整理에依하야財源을捻出할方針이라는것이行財制整理의現狀으로보아그方針을放棄치안흘수업다는것인듯하다

米國에 金塊現送
中國中央銀行

【上海三日發】中央銀行近間의金塊二萬本價格九百六十萬圓을亞米利加에現送하기로決定하고目下準備中이다來十日發의뿌레시덴트뽄모ー號에積載할터인데同銀行은六月一日來金塊九千二百個를引受하야이미所持金이二萬個에達하얏다現送理由는國際貸借關係를改善하고米中貿易을增進하려는것이目的이니早晚實施될金本位制의第一步이라고宋財政部長은聲明하얏다또中國政府가金輸出禁止令을發한以來中央銀行의손으로米國에現送된額은一千三百四十四萬圓의巨額에達한다는것이다

紐育株式市場 急反撥
諸株一齊奔騰

【紐育三日發】大暴落을演出한紐育株式市場은本日에至하야俄然本年一月來의最高急反撥을示하얏다主力株를爲始하야諸株一齊로二、三弗乃至五、六弗이

米國長期公債와 財界事情觀測
不況의마지막狀勢인듯하다 植野殖銀理事談

米國政府가今回期限十八個年의長期公債를發行하고短期公債를주린것은米國의財界가安定된것으로는볼수가업다何故이냐하면米國에는個人의富者로써金利로生活한는者가만타此等人은短期를실허하고五十年百年의長期公債로收入의確保를希望하는터이며그런者는無期限의債券까지엇는터이니日本과갓치全然長期가될수업다는것은아닐것이다特히聯邦準備銀行은利率을一分五厘로引下하얏고此에伴하야短期物은低下하얏스나長期는低下치안엇다此에依하야보면米國政府는갓가운將來에金利의低下할것을豫想하고長期로換借하는것이아닌가此點으로보아서米國의財界도大體此邊을最低로볼수잇슬가한다 日本으로서는아직도金利物價等의狀況이判然치아니하고 財界將來의豫想이不可能함으로現在에는長期物은할나지못할것이다 다만昨秋頃은短期도不可能하다는不安이든것이現在에는短期는比較的容易하고또必要한것은相當히잇게되얏다長期物은前述한바와갓치財界將來에對한豫想이서지안흠으로아직잇슬만한氣運에는이르지안엇다云云

五月中의 鐵道局線業績

五月中의鐵道局業績은收入合計三百二萬五百七十二圓이니前年同月에比하면二十五萬餘圓의減收이다一日一키로平均收入은三十四圓四錢이니前年에比하야四圓三十九錢의減少이니그收入의內譯은左와如하다

	圓	比前年增減△ 圓
旅客收入	一、四四六、五〇七	△一四〇、〇〇〇
貨物收入	一、四四三、〇四四	△九八、〇〇〇
旅客收入	八九、九四三	△一二、〇〇〇
收入計	三、〇二〇、五七二	△二五〇、〇〇〇

信託及無盡業令
五日閣議에附議

【東京電】朝鮮無盡業令改正及새로施行될朝鮮信託業令及그에伴하는信託法施行에關한朝鮮民事令改正等의諸法令에對하야는이미拓務省의審議도全然終了하얏슴으로五日의閣議에附議決定하기로되얏다또同時에朝鮮專賣局官制改正의件도附議하기로되얏다

東京公債市況

【東京電】東京國債市場四日正午氣配

甲號五分利	九六、七〇
第三回五分利	九四、九〇
一回四分利	八〇、六〇
二回四分利	八〇、七〇
佛貨四分利	一四七、九〇
二十二年分	九八、九〇
十七年分	―
十八年分	―
二十八年分	九七、八〇

日本生糸資金 利率引下決定

【東京電】生絲資金融通關係銀行은三一生絲資金利率을決定하얏는데各種手形은모다一厘引下하얏다生絲家振出都賣商中繼銀行裡書手形一步는一錢六厘同都賣商又는銀行裡書手形日步는一錢八厘製絲家都賣商又는地方銀行振出融通手形은一步一錢九厘로하얏다

殖産債券 一千萬圓發行

【東京電】朝鮮殖産銀行에서는今回殖産債券一千萬圓을藤本、小池、山一、野村證券引受下에左記條件으로發行하기로되얏다

一、發行總額一千萬圓
一、利率 年五分五厘
一、發行價格九十七圓五十錢
一、償還期限三個年据置後八個年
二、利拂期每年一月、七月
三、申込期限六月十五日부터同二十日까지

株式
諸株繼續奔騰 材料의硬化로 東新百廿五圓臺

市況과動勢 【四日】

前場昂騰

前日의强調에이어서今朝阪地의一段高를入하야東新百二十四圓六十錢인一圓五十錢高로寄하야八十錢外지가四十錢大引大新은五十五圓丁鐘新은七十四圓五十錢各步一本前場中賣買는鐘新十枚新田大新二十枚大林의各바가이東新七百四十枚로五十枚以上手口는買方大林九十正崎京證田道立山各五十總泰新田各七十古野百六十白樂六十買方泰二百京證三百松山新田各五十이엿다

前場諸株步調

▲鐘新 [illegible]
▲大新 [illegible]
▲東新 [illegible]

後場續高

阪地의續高를入하야東新百二十四圓五十錢인十錢高로寄하야五十錢한後大新은五十四圓九十錢에繼騰大引五圓丁步가잇슬뿐으로引不成其他는賣買가無하엿다

後場諸株步調

▲大新 [illegible]
▲東新 [illegible]

好材에敏感
投機氣分濃厚

金融의大緩慢은爾來續出하는內外의諸種惡材料를相消하고도오히려남음이잇는듯하야公債와共히株式이頑强한商勢를繼續하더니今朝는外電이一齊高하야銀塊는十六分三方引返하엿고스털株는八十八弗八分七인五弗四分一方의反撥을示하엿스며米棉高로大阪綿絲도反騰되는等材料가一齊硬化함을따러諸株一段高移한바惡材에는鈍感이엿다에反하야好材에는敏感인觀이잇다今後에되여지好勢가繼續될지豫測키難하나低金利로因하야事業株는持株側의賣物이無하고取引所株의增配

株―界―六―感

◇弱材料에逆行하는時勢는期米高、綿絲高、스털株의反騰을移하야走馬加鞭格으로一層强調를示한다
◇爾米弱材에逆行한代로强材도反撥이無함이當然한바이나敏感인것을보면可謂理外의理로動하는것이相場인걸
◇低金利를除하면總히惡氣流에包圍되여焦燥하든買方이此際好機不可逸이라고買陽을試할것은必然
◇今年은前年과달러서大體로好轉하려는氣運이다先走하는株式을보아서此를可히推知
◇目下의形勢는結局實方의總踏上을演케되기쉽다그러나其時야말로逆與에妙味가잇슬터이니歡派는待望하라

東新戰熱化
踏物이續出

東新株는增配의好感으로買氣集中하는際에內外材料의硬化를助機로買方이策動하고賣方의踏退物이續出하는狀態인바當地는大林이前退한外에踏物이少하고主力側인田道는賣方針을繼續하는모양이며買方主力의京證은다시三百枚를買進하야腰入이深한바從來에는金利低가唯一한强材料가硬化함을따러結局賣方總退却의一幕을演치안흘가한다

東新代引減少

今朝는東新渡松山古野等四百二十受古賣等五百三十으로代引四百二十枚인百十枚減을示하고其他는鐘新이日步二十六錢으로一錢引上된外에不變이엿다

京城短期 【四日】
[illegible]

京取主要株取組
[illegible]

大阪短期
[illegible]

東京短期
[illegible]

東京現株前場
[illegible]

大阪長期
[illegible]

大阪短期步調
[illegible]

代引算定日步
[illegible]

大阪綿糸
[illegible]

大阪綿花
[illegible]

橫濱生糸
[illegible]

大阪砂糖
[illegible]

海外砂糖
[illegible]

滿洲各地商況
[illegible]

安東取引所株
[illegible]

鎭平銀時勢
[illegible]

大連錢時勢
[illegible]

期米
繼續强調

前場底强

昨後場阪地十八圓七十一錢止와共히十五圓六十四錢에寄를止한當市場은今朝에入하야阪地初付十八圓七十錢인一丁低落을據하고 十五圓六十錢 인昨止同價로寄場을始한後阪地六十六錢으로七十七錢에止揚함을쌀아六十一錢外지小落하엿다가七十錢의最高로場을止하엿다

後場暴騰

大阪小高를入하야 阪地의續高를移하야結局十五圓八十錢인十丁高로始한後 十六圓〇四錢 에强調로場을止하엿다

後場上向

阪仁續高를入하야 十五圓五十七錢인七丁高로寄한後八十一錢外지漸騰하엿다가八十錢에止하엿다

[illegible]

軟陣意外陷落
그原因은무엇?

米界에서第一警戒하는變質期가到來한今日인만치누구나期正界의一落을豫期하엿든바이나相場

米―豆―餘―話

◇一落을告할것으로누구나豫想하든市勢는意外反撥을告하야軟派는意外에陷落
◇果然此의反撥이今朝大勢昂騰의前提되고할는지는몰으나容易히低落하지는못할모양인걸
◇地方在米의情勢로보면昨年同期보다豊富할것은事實이나絕對賣惜하는데야奈何
◇米의拘蔽者는金融組合이아니면水利組合인모양이니더욱賣惜할것을可知
◇更突하지못한다하면이로부터昂騰할途程박게업스니찰아리『오시메』買가得意?
◇于今까지의天候는順調이엇스나이로부터의天候가問題
◇그것은一般의豫測과背馳되어昨後場부터阪地의俄然反撥비롯하야東京兵庫其他各市場이一齊高價를報하는同時에當地亦二三十引되엿는데賣買高二萬二百石이엿다

强頭하는 强氣의主張

新甫八限이設會한後値히二三十丁變動에止할뿐으로中途彷徨의狀態를呈하는바果然今後大勢의動移가마치何如할지强氣側의主張하는바에依하면弱氣側은言必稱昨年度의大豊作을標榜하고農家의手持米가이로부터輻輳될이라고主張하고잇스나그러나此는一夢想에不過할것이다何오하면地方의在米가例年同期보다豊富할것은事實이다그러나現在拘蔽하고잇는者는金融組合의貯米가아니면水利組合의貯米로서此는相當한高價를出現하기外에는容易히賣出하지아니할米임으로찰아리今後端境期에賣出할지언정例年과如히變質期를憂慮하야賣放하지는아니할이라고云云果何如?

京城延

前場續强

昨仁의不變을入하야十五圓四十三錢인一丁低로始하엿스나阪地의高移로四十八錢止二回는四十九錢外지引返하엿다가四十七錢六回는五錢五回는四十八錢에五十七錢四十六錢上伸하엿다가四十七錢六回는四十八錢에五十錢의强調로大引되엿는데賣買高二萬二百石이엿다

[illegible]

仁川期米 【四日】
[illegible]

大阪期米
[illegible]

東京期米
[illegible]

各地期米
[illegible]

仁取各限合併
[illegible]

大阪市中在米
[illegible]

京城手形交換 【四日】
[illegible]

朝鮮銀行券
[illegible]

日本銀行券
[illegible]

日本金利
[illegible]

對外爲替
[illegible]

海外經濟
[illegible]

고무原料市勢
[illegible]

延取 京城 【四日】
[illegible]

群山
[illegible]

大邱
[illegible]

釜山
[illegible]

京城正米
[illegible]

仁川正米
[illegible]

仁川大豆
[illegible]

京城綿糸布時勢
[illegible]

正米 一齊上向

◇京城爆發=産地로부터出廻減少한際에期延의强調로實氣擡頭하야氣配三十錢方暴騰三마ー크三等十五圓丁四等十四圓六十錢假量을唱하엿다
◇仁川奕高=入津依然少하고各地淸算市場의反撥과日本의入注期待로移出側의手當이開開有하야時勢三十錢方上向三等十五圓四等十四圓六十錢을唱하엿다
◇群山氣鈍=出廻六千叺이잇스나大體로現在賣出米는少하고高値를待하야市場에賣物이不振으로人氣不振하야高値는何如間警戒한으로精米側小口側의手當으로僅히五錢方上向丸七三等十五圓〇五錢四等十四圓七十五錢假量을唱하엿다
◇大邱反騰=入津閑散잇스나各地의反撥로地場人氣도本의入注를期待하는氣分濃厚하야精米側의手當으로氣配二十錢反騰한바手持側尙高値를思하고賣치아니하야氣配에比하면賣買少한데丸七三等十五圓二十錢四等十五圓假量을唱하엿다
◇釜山昂進=天候繼續良好하나奧地正米低로出荷를躊躇하는氣味로入津尠少한際에各地淸算市場에反撥로人氣强하고精白側入注希望으로買하며移出綿도小口이나商賣實需으로手當이잇서서氣配一二十錢方上騰兩殿良三等十五圓三十錢四等十五圓十錢等外十三圓三十錢假量으로三千百四十九叺의賣買가잇섯다

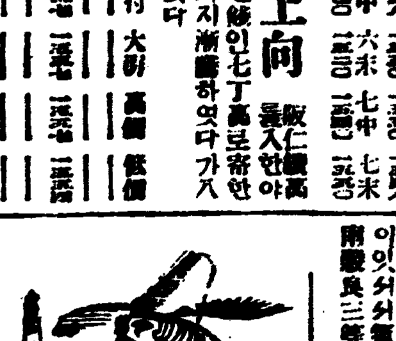

하로ㅅ밤 (14)
英스펜쎈原作 異河潤譯 城北學人畵

아마그는 도적과병사와의구별이업다는데대하야 아직도컨처 그마음을 진정식힐수가업섯든모양이다 아마『예용』의말에 마음이끌니어 이상한동정이 이러나기도하엿슬것이다 아마 전혀뜻하지아니한 리면을캐는탓에 그외지혜가 오직혼란되기도하엿슬것이다 그러나그원인은 무엇이든 그는 엇더케해서라도 이청년의마음을 더착한생각을가지도록 고처주고싶흔생각이들엇다 그래서그를다시거리로 쏘처보낼만한결심은생기지아니하엿든것이다

『여기엔 내가잘모를뭘이러잇소이다』 마침내 그는입을열엇다 『당신의입은 교묘하기짝이업소이다 또악마가 당신을더단히잘못된곳으로인도해갓소 그사람가려보힙니다 당신은조고마한욕망을 생각하시고 크나큰참욕망이라는것을 아조이저바리고말엇습니다 바로죄후의심판을나리는날 치롱(曲龍)의치료를밧는사람과갓소이다 그것은명예라든가 사랑이라든가 신용이라는것은 음식이나 술보다도 더훌융한것일뿐더러일층우리들이 원하는것이오 또그것이업스면 더욱심한고통을밧지안흘수업는것이라고 나는실상생각하는까닭입니다내가하는말을 가장용이하게아실뜻한으로 나는이악이하는것이오당신은 자기의배를채오고자생각하시는동안에 당신마음속에잇는다른욕망을 경히녁이시는것이나아닌지오 그것은 당신의일생을 손상식히고 당신생의깃붐을 빼앗는일로불행하게하러나악마는 하나님의진리(眞理)압헤는 매우 약한것일때름이오 그리고 그교묘한언변은 모두 참되고거륵한말삼압헤스면 금음밤이 아침을낫난것가티 살아저바린다는 말이오한번더 내말을 들으시오나는오래전부터 신사된자는 의용(義勇)으로사라야하고 또하나님에게대하야 국왕에대하야또그부인에게대하야 어듸까지든지사랑을 바처야한다는것을배웟습니다 그리고 며러가지이상한일이 잇는것도 보아오긴햇스나 나는지금도 아직그규측에따러서 자긔를인도해가도록힘쓰고 잇소이다 그것은누구나읽고싶흔 마음만 잇스면여러가지 고상한력사책속에씨워잇슬뿐만아니라 모든사람마음속에도씨워잇는것이오 당신은음식이며 술에대하야 말슴하나 나도배곱흔것은 참기힘든시련(試鍊)이라는것을 잘알고잇소이다 그러나 당신은다른욕망에 대하야는 아모말삼도아니하십니다 당신은명예라든가 하나님이나 다른사람에게대한 미듬이라든가 례의라든가 흥업는사랑 가튼것에대하야는 아모말도 아니하시는구려네가매우 현명하지못한지도 모르오ー그러나나는벼가 생각하는것이올흔줄아오ー마는 당신은떠개는길을밟어바린매우잘못된생애를 밟으시는것이오』

『예용』은 이설교에 몹시디 음니노여워저서 『당신은 나에게명예라는데관한생각이 조곰노업나고 생각하십니다그려』 하고 부르지젓다 『제는 실상가련한사람이올시다 사실그것은하나님이다아십니다 장삽인 부자사람이나제맘녀로 허풍을치는당신을보기는 참거북한일이올시다 당신은 아모러치도안흔일이라고말슴하지만 배가꼽흔것은당신보다도 어려운일이랍니다 령감에서라도 귀와다름업는사람이시라면 이마당신말슴하시는태도도 달너질것입니다 엇시되엿든 저는도적이올시다ー아모리 조케말을한다손치도그러나 저는하나님이 나를처죽이시는한이잇드라도 겁지옥에서온낫나는아니올시다 케케도 당신과낫찬가지 나자신의명예라는것이잇다는것을알어두시기를바람니다 그러라고나는그것을가지고잇다는것이 마치하나님의 괴적이나되는것가티하로종일그것에대하야 떠들지는안치마는요

次回는 米호ー원原作 하博士의實驗